

**Erfüllt  
Ihre hohen  
Ansprüche**



**BMP™ 61**  
LABEL PRINTER

# Inhaltsverzeichnis

	<b>BMP™61 Etikettendrucker</b> .....	<b>3</b>
	<b>Anwendungen</b> .....	<b>7</b>
	<b>BMP61 Farbbänder</b> .....	<b>10</b>
	<b>Kennzeichnung im elektrischen Bereich und in der Sprach- und Datenkommunikation</b> .....	<b>12</b>
	<b>Allgemeine und industrielle Kennzeichnung</b> .....	<b>27</b>
	<b>Kennzeichnung im elektronischen Bereich</b> .....	<b>30</b>
	<b>Material-Hauptindex</b> .....	<b>33</b>
	<b>Software</b> .....	<b>36</b>
	<b>Druckerspezifikationen</b> .....	<b>37</b>
	<b>BMP61 Drucker, Sets und Zubehör</b> .....	<b>38</b>
	<b>Brady Technischer Service</b> .....	<b>39</b>



Die Produkte von Brady werden unter der Auflage verkauft, dass der Käufer in seiner Arbeitsumgebung testet, ob sie für den gewünschten Verwendungszweck geeignet sind. Brady garantiert dem Käufer, dass die Produkte frei von Material- oder Ausführungsfehlern sind. Forderungen der gesetzlichen Gewährleistung werden erfüllt.

Die Garantie erstreckt sich nicht auf Personen, die das Produkt vom Erstkäufer erworben haben. Die Garantie ersetzt alle anderen Garantien, einschl. die der Verkäuflichkeit, der Marktfähigkeit und der Zweckmäßigkeit, sowie alle übrigen Verpflichtungen oder Haftungen seitens Brady. Brady haftet in keinem Fall für Verluste, Beschädigungen, Kosten oder Folgeschäden, die sich im Zusammenhang mit der Verwendung bzw. unsachgemäßen Verwendung von Brady-Produkten ergeben.

# Erfüllt Ihre hohen Ansprüche

Der BMP™61 Etikettendrucker bietet Elektrikern, IT-Technikern und Herstellern von Schalttafeln eine effiziente Lösung zum schnellen Kennzeichnen von Leitungen, Kabeln und Komponenten.

**Der BMP™61 Etikettendrucker ist Ihr zuverlässiger Begleiter für die Kennzeichnung, den ganzen Tag, jeden Tag, auf Jahre hinaus.**

## Robust und zuverlässig

- Fallbeständig, mit Gummi-Stoßschutz
- Großes Materialfach für einen schnellen Wechsel von Etikettenmaterialien
- Smart-Cell-Kassettentechnologie ermöglicht die automatische Kalibrierung
- **Großer Farb-Touchscreen mit Bildschirmanzeigen:** Sie können ganz einfach feststellen, welche Etikettenkassette eingelegt ist und wie viele Etiketten noch vorhanden sind. Überprüfen Sie Ihr Etikett vor dem Drucken auf dem Display, um Fehler zu vermeiden.
- **Druckgeschwindigkeit von 33,8 mm/Sekunde:** kein langes Warten auf Ihre Etiketten.
- NiMH-Akku für noch mehr Flexibilität
- 2 Jahre Gewährleistung

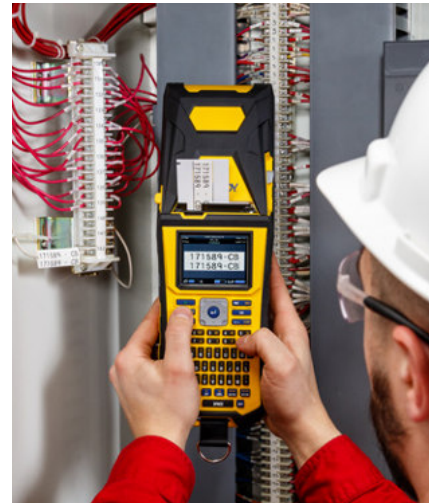

## Hochwertige Materialien, ausgezeichnete Druckqualität

- **600 Etikettenmaterialien und kundenspezifische Etiketten:** Machen Sie keine halben Sachen. 600 Etikettenmaterialien (Schrumpfschläuche, selbstlaminierende Etiketten und andere) und Farbbänder stehen zur Auswahl. Brady kann auch kundenspezifische Etiketten für Ihre ganz konkreten Anforderungen entwickeln.
- Geeignet für gestanzte, Endlos- und kundenspezifische Etiketten bis zu 50,80 mm – auch im Großformat.
- Intuitive Eingabe über die Tastaturen AZERTY/QWERTY/QWERTZ/KYRILLISCH
- Druckqualität von 300 dpi

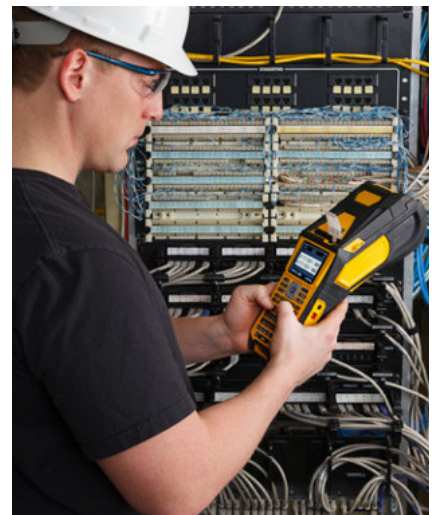

## Vielseitige Datenverwaltung

- **USB-Listen-Funktion:** Sie können Tabellen direkt aus externen USB-Speichermedien einlesen und die Daten in Etiketten importieren, die dann sofort gedruckt werden können.
- **WLAN-Ausführung erhältlich – kompatibel mit mobilen Apps:** Sie können Etikettenvorlagen auf Ihrem Smartphone erstellen oder laden und an den Drucker senden.
- USB 2.0-Anschlüsse (Typ A und B) zum Kopieren von großen Listen mit Etikettenentwürfen
- Kompatibel mit der LabelMark™ Etiketten-Software und den Brady Mobile Apps



**Mit dem BMP™61 Etikettendrucker können Sie zahlreiche Kennzeichnungsaufgaben rundum perfekt ausführen.**

# BMP61 auf einen Blick



Große Abdeckungsöffnung und großes Fach für ein einfaches Einsetzen und Entnehmen der Materialien

Manueller Schneider

Gestochen scharfer Druck mit 300-dpi-Druckkopf

Gestanzte, Endlos- und kundenspezifische Etikettenmaterialien mit einer Breite von bis zu 50,80 mm

Optionales WLAN (vorinstalliert, nur bei bestimmten Modellen)

Automatische Etikettenkalibrierung mit der Smart-Cell-Technologie

NiMH-Akku oder Netzteil (im Lieferumfang enthalten)

Halterung für Tragegurt

Gummi-Stoßschutz

Verfügbare Tastaturen: AZERTY/ QWERTY/QWERTZ/KYRILLISCH

**2 JAHRE  
GEWÄHRLEISTUNG**

# Drei wichtige Funktionsmerkmale des BMP™61

## Listenverwaltung

Mit der integrierten Listenfunktion können Sie ganze Etikettenlisten drucken und so die Effizienz steigern. Sie müssen nicht jedes Etikett einzeln erstellen. Stattdessen können Sie Ihre Datentabelle im CSV-Format auf einem USB-Stick speichern und dann ganz einfach auf den BMP61 herunterladen. Der Drucker fügt die Daten in die Etiketten ein.



## Druckgeschwindigkeit

**Druckgeschwindigkeit von 33,8 mm/Sekunde:** speziell für die professionelle Kennzeichnung von Kabeln und Komponenten im 21. Jahrhundert entwickelt. **Verschwenden Sie keine Zeit durch das Warten auf gedruckte Etiketten.**

Mit vordefinierten Etikettenvorlagen, Assistenten zur Etikettenerstellung, einem integrierten Etikettenschneider und Möglichkeiten für die Datenserialisierung können Kabel und Komponenten noch **schneller** auf professionelle Weise **gekennzeichnet** werden.

## Anschlussmöglichkeiten

Sie können Dateien wie Logos oder Grafiken per USB auf dem BMP61 Etikettendrucker herunterladen, speichern und hochladen.



USB 2.0  
(Typ A und B)



**SEHEN SIE SICH DIE ANLEITUNGSVIDEOS AUF DEM YOUTUBE-KANAL VON BRADY AN.**

# Schriftgrößen und Symbolbibliothek

## Verschiedene Schriftgrößen

Schriftgrößen reichen von 4 bis 174 Punkt. Die maximal verfügbare Schriftgröße richtet sich nach verschiedenen Faktoren, wie Etikettengröße, Anzahl der Zeichen, Anzahl der Zeilen sowie die Schriftgröße der anderen Zeilen.

Größen	Druck-Beispiel
4	ABC 12345
6	ABC 12345
7	ABC 12345
9	ABC 12345
10	ABC 12345
14	ABC 12345
16	ABC 12345
20	ABC 12345
26	ABC 12345
32	ABC 12345
40	ABC 12345
45	ABC 1234
51	ABC 123
55	ABC 123
60	ABC 123
65	ABC 12
70	ABC 12
76	AB 12
102	AB 12

## Barcode-Typen



- Code 39 und Code 128
- Weitere Barcodes werden in Kombination mit der LabelMark-Software unterstützt.

## Symbolbibliothek

- Standardsymbole für den elektrischen Bereich und die Datenkommunikation
- Über 500 integrierte Grafiken
- Integrierter Datumsstempel (Datum/Uhrzeit)

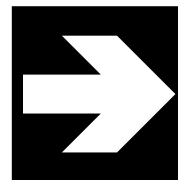

Pfeile



Datenkommunikation



Elektrischer Bereich



Notausgang



Brandschutz

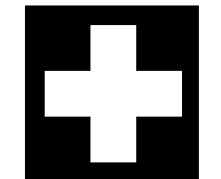

Erste Hilfe

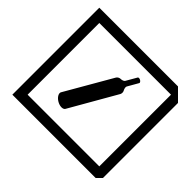

CLP/GHS

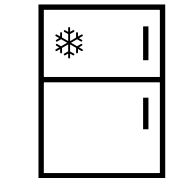

Haushalts-elektronik



International



Gebot



Verpackung



Verbot



Öffentliche Informationen

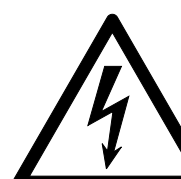

Warnung



WHMIS (Gefahrgutkennzeichnung)

...und viele andere

# Anwendungen

## Kennzeichnung im elektrischen Bereich und in der Sprach- und Datenkommunikation

**Leitungs- und Kabelkennzeichnung** für verdrehte Datenkabel (UTP, FTP...), Glasfaserkabel, Leiter, Computerkabel, Kabel und Leitungen für Elektroinstallationen, Strom-, Starkstrom- und Erdungskabel usw.



Fahnen



Anhänger



Selbstlaminiierende Etiketten



Schrumpfschläuche



Wickletiketten

**Komponentenkennzeichnung** für Patch-Panels, Bedienfelder, Klemmblöcke, Klemmleisten, Stromkästen, Blenden usw.



Etiketten für Klemmblöcke und Patch Panels

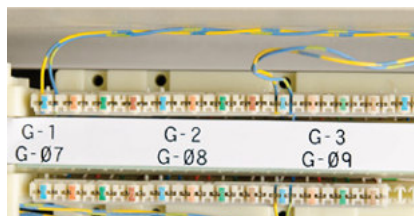

Etiketten



Gravurschilder

## Allgemeine und industrielle Kennzeichnung

**Inventar- und Bauteilkennzeichnung** für die verschiedensten Oberflächen (glatt, rau, texturiert, mit niedriger Oberflächenspannung usw.).



Typenschilder (Inventar und Produktkennzeichnung)



Vorgedruckte Etiketten

## Kennzeichnung im elektronischen Bereich

**Kennzeichnung von Leiterplatten**, auch mit spannungsableitenden Eigenschaften, Oberflächenmontage von Leiterplatten, Oberseite/Unterseite usw.

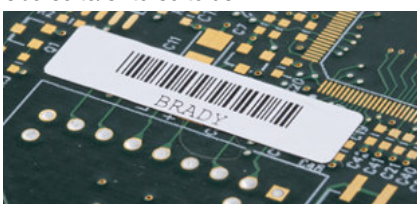

Etiketten für elektronische Komponenten

**Bauteilkennzeichnung** für Relais, Magnetspulen, Durchstecktechnik Oberseite/Unterseite usw.



Äußerst beständige Etiketten



Etiketten für die Sicherheitskennzeichnung

# Vorteile der Kennzeichnung

## Verschenden Sie keine Zeit mit ungekennzeichneten Kabeln.

Mithilfe von beständigen, professionellen Etiketten, die unter rauen Bedingungen gut lesbar an Ort und Stelle bleiben, kann sichergestellt werden, dass Strom-, Netzwerk-, Sprach- und Datenkabel sowie entsprechende Komponenten gut organisiert sind und eine effiziente Leistung liefern.

## Eine professionelle Kennzeichnung von Leitungen, Kabeln und Komponenten bietet folgende Vorteile:

- Sofortiges Identifizieren betroffener Komponenten, die bei Fehlerbehebungen überprüft werden müssen.
- Deutliche Kennzeichnung von Teilen für bevorstehende Wartungsarbeiten
- Verfolgung von Verlauf, Lebenszyklus und Lieferant
- Angabe von Sicherheitswarnungen und Vorsichtsmaßnahmen

Wie viel Zeit oder Geld kostet Sie es, nach fehlerhaften Kabeln, Leitungen oder Komponenten zu suchen, die nicht gekennzeichnet sind?

Fragen Sie sich, wie schnell Sie unter Druck geraten, wenn der Betrieb von Maschinen, Fertigungsstraßen, Servern und Services gestört ist.

**In diesen Situationen werden die Vorteile einer professionellen Kennzeichnung mehr als deutlich.**





# Was ist ein professionelles Etikett?

Ein professionelles Etikett besteht aus einem Trägermaterial, einem Klebstoff, einem Substrat und einer Deckschicht, die sich gemeinsam auf die Beständigkeit, Leistungsmerkmale und die Haltbarkeit des Etiketts auswirken.

- 1 Die Deckschicht bestimmt die Farbe und Oberflächenbeschaffenheit des Etiketts, erhält den Aufdruck und sorgt für eine höhere Beständigkeit gegen Witterungseinflüsse, Flammenausbreitung, Chemikalien oder hohe Temperaturen.
- 2 Das Substrat verleiht dem Etikett seine Form und bestimmt seine Dehnungseigenschaften, wie Festigkeit und Flexibilität, sowie physikalische Eigenschaften, wie Beständigkeit gegen Chemikalien und unterschiedliche Temperaturen.
- 3 Mit dem Klebstoff wird das Etikett auf den gewünschten Oberflächen befestigt. Er sorgt auch für Beständigkeit gegen verschiedene Umwelteinflüsse.
- 4 Das Trägermaterial ist ein sehr dünner Träger, von dem das selbstklebende Etikett abgelöst wird.

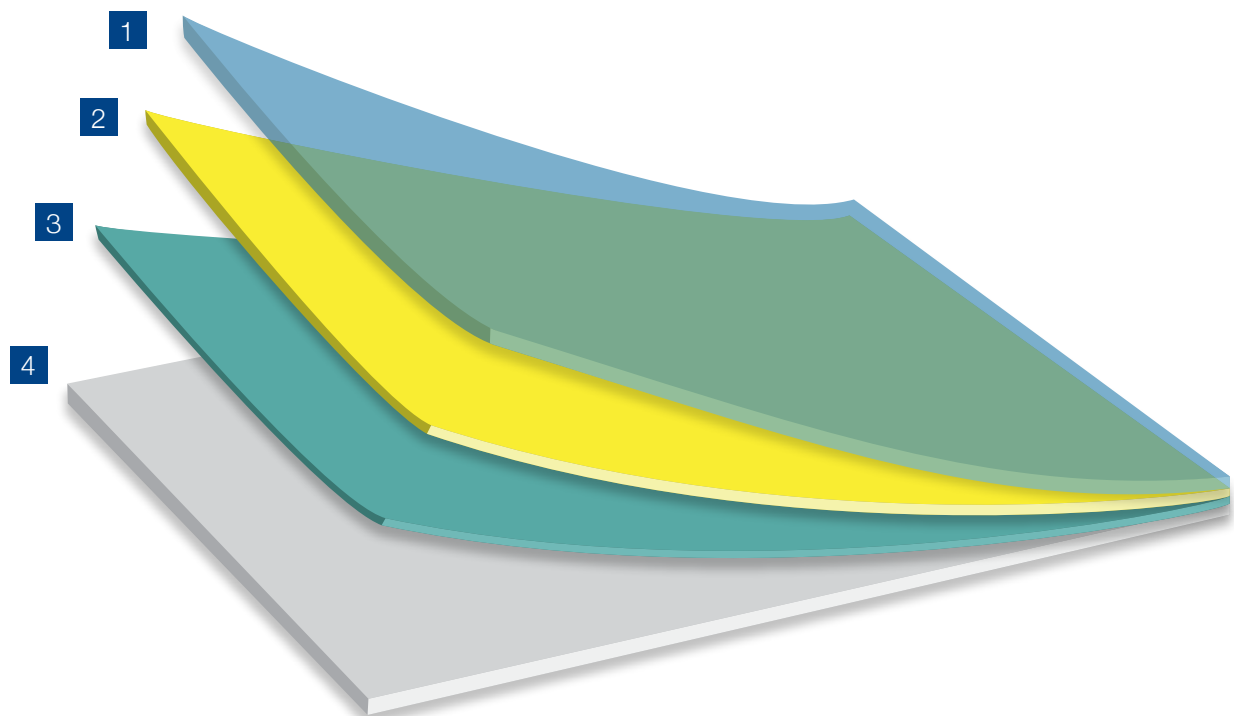

Welches Etikett ist für Ihre Anforderungen am besten geeignet? Fordern Sie den Leitfaden für die Kennzeichnung im elektrischen Bereich und in der Sprach- und Datenkommunikation an, der Ihnen dabei hilft, das optimale Brady-Etikettenmaterial für Ihre konkreten Anforderungen zu bestimmen.



# BMP61 Farbbänder

Wir arbeiten kontinuierlich an der Verbesserung und Erweiterung unseres Etikettenmaterialangebots. Deshalb sollten Sie regelmäßig überprüfen, ob Firmware-Upgrades zur Verfügung stehen, damit Sie stets die neuesten Materialien nutzen können.

Brady-Materialnr.	
B-109	Polyethylen
B-321	Wärmeschumpfende Schrumpfschläuche aus Polyolefin
B-342	Schrumpfschlauch aus Polyolefin, wärmeschumpfend
B-345	Hitzebeständiger Schrumpfschlauch aus Polyvinylfluorid
B-362	Manipulationssicheres, metallisiertes Vinyl
B-390	Stabiler Einschub
B-412	Polypropylen
B-422	Polyester
B-422/B-966B	Polyester
B-423	Polyester
B-424	Papier
B-424/B-966B	Papier mit Polyester-Schutzlaminat
B-425	Polypropylen
B-427	Selbstlaminiertes Vinyl
B-428	Polyester
B-428/B-966	Metallisierter Polyester mit Polyester-Schutzlaminat
B-430	Polyester
B-432	Polyester
B-435	Metallisierter Polyester
B-437	Polyvinylfluorid
B-439	Vinyl
B-459	Polyester
B-473	Polyester
B-483	Polyester

Brady-Materialnr.	
B-486	Polyester
B-488	Polyester
B-489	Polyester
B-498	Vinylgewebe
B-499	Nylongewebe
B-642	Polyvinylfluorid
B-717	Polyimid
B-718	Polyimid
B-719	Polyimid
B-724	Polyimid
B-727	Polyimid
B-7351	Fälschungssicheres Vinyl
B-7546	Fälschungssicherer Polyester
B-7551	Polyester
B-7576	Fälschungssicherer, metallisierter Polyester
B-7593	Polyester
B-7597	Polyethylen-Anhänger
B-7599	Polyethylen
B-7641	Schrumpfschlauch aus Polyolefin, wärmeschumpfend
B-7643	Thermoplastischer Polyether Polyurethan (PUR)
B-7644	Polypropylen-Anhänger mit Polyester-Schutzlaminat
B-7645	Polypropylen-Anhänger mit Polyester-Schutzlaminat
B-7696	Vinyl

## Kompatibel mit dem TLS 2200 und dem BMP71



Bedruckt alle TLS 2200 Etikettenmaterialien, auch Großpackungen. Anwender, die sich für ein Upgrade auf den BMP™61 Etikettendrucker interessieren, müssen kein Geld für neue

Verbrauchsmaterialien ausgeben. Mithilfe der schwarzen Medienführung, die mit dem BMP61 geliefert wird, können die Verbrauchsmaterialien des BMP61 auch mit dem BMP™71 Etikettendrucker verwendet werden.



## Großpackungen für große Druckmengen

Für das Drucken von großen Etikettenmengen sind der Medienspender und die Smart-Cell-Spule erforderlich. Beide Teile sind im Lieferumfang der Großpackung enthalten.



### Wir bieten kundenspezifische BMP61 Etiketten, die genau auf Ihre Anforderungen zugeschnitten sind.

Bei kundenspezifischen Etiketten werden häufig die folgenden Merkmale individuell gestaltet:

- Bestimmte Formen und Maße
- Bestimmte Farben: Erscheinungsbild des Materials durch Etikettenfarben
- Bestimmte Materialien für verschiedene Anforderungen: Beständigkeit gegen Chemikalien oder UV-Strahlung, Kratzfestigkeit
- Bestimmte Aufdrucke oder Layouts

# Farbbänder

Alle Materialien im Drucker sind mit einer Serie von M61-Farbbändern kompatibel, die sich einfach in den Drucker einsetzen lassen. Das Farbband sollte vor den Verbrauchsmaterialien eingesetzt werden.

**SEHEN SIE SICH DIE ANLEITUNGSVIDEOS AUF DEM YOUTUBE-KANAL VON BRADY AN.**



Bestellbezeichnung	Farbe	Rollenbreite (mm)	Rollenlänge (m)	Hinweise / Details
M61-R4310	Schwarz	50,80	22,80	Schwarzes Farbband der R4300-Serie für den BMP61, wischfest, beständig gegen Chemikalien und Umgebungseinflüsse
M61-R4410-BL	Blau	50,80	22,80	Blaues Farbband der R4400-Serie für den BMP61, kratzfest, beständig gegen hohe Temperaturen und Lösungsmittel
M61-R4410-RD	Rot	50,80	22,80	Rotes Farbband der R4400-Serie für den BMP61, kratzfest, beständig gegen hohe Temperaturen und Lösungsmittel
M61-R4410-WT	Weiß	50,80	22,80	Weißes Farbband der R4400-Serie für den BMP61, kratzfest, beständig gegen hohe Temperaturen und Lösungsmittel
M61-R6010	Schwarz	50,80	22,80	Schwarzes Farbband der R6000-Serie für den BMP61, kratzfest, beständig gegen hohe Temperaturen und Lösungsmittel
M61-R6210	Schwarz	50,80	22,80	Schwarzes Farbband der R6200-Serie für den BMP61, wisch- und kratzfest, beständig gegen hohe Temperaturen und Chemikalien
M61-R6410	Schwarz	50,80	22,80	Schwarzes Farbband der R6400-Serie für den BMP61, beständig gegen Abrieb und Chemikalien
M61-R6610	Schwarz	50,80	22,80	Schwarzes Farbband der R6600-Serie für den BMP61, beständig gegen Abrieb und Lösungsmittel
M61-R6710-WT	Weiß	50,80	22,80	Weißes Farbband der R6700-Serie für den BMP61, beständig gegen Chemikalien
M61-R6810-WT	Weiß	50,80	22,80	Weißes Farbband der R6800-Serie für den BMP61, wisch- und kratzfest, beständig gegen Lösungsmittel

## Smart-Cell-Technologie



Dank der Smart-Cell-Technologie der Etikettenrollen und Farbbänder kann der Drucker automatisch das Etikett formatieren und die Objekte platzieren – kein zeitraubendes Ausprobieren mehr. Wenn das Etikettenmaterial und das Farbband nicht miteinander kompatibel sind, wird eine Fehlermeldung auf dem Bildschirm angezeigt.





## LEITUNGS- UND KABELKENNZEICHNUNG

### PERMASLEEVE™ SCHRUMPFSCHLÄUCHE

- Diese Schrumpfschläuche sind die ultimative Wahl, wenn es um Kennzeichnung, Schutz, Haltbarkeit und gute Optik geht.
- Die schnelle Schrumpffähigkeit spart bei der Installation Zeit und Kosten.
- Halogenfreie Schrumpfschläuche zur Kabelkennzeichnung (B-7641) bieten ausgezeichnete Brandschutzeigenschaften und minimale Rauchentwicklung.

Diagramm	Bestellbezeichnung	Schrumpfverhältnis	Farbe	Breite A (mm)	Höhe B (mm)	Vertikaler Verschluss (mm)	Min. Kabeldurchmesser (mm)	Max. Kabeldurchmesser (mm)	Schrumpfschläuche auf Rolle	Farbband	Kompatible Drucker
<b>B-321: Schrumpfschlauch aus Polyolefin, wärmeschumpfend</b>											
☐	PTS-0.45-350-321	3:1	Weiß	11,43	8,89	8,89	1,91	4,06	500	M61-R6210	BMP61, BMP71
☐	PTS-0.95-350-321	3:1	Weiß	24,13	8,89	8,89	1,91	4,06	500	M61-R6210	BMP61, BMP71
☐	PTS-1.90-350-321	3:1	Weiß	48,26	8,89	8,89	1,91	4,06	500	M61-R6210	BMP61, BMP71
☐	PTS-0.45-500-321	3:1	Weiß	11,43	12,70	12,70	4,06	5,97	500	M61-R6210	BMP61, BMP71
☐	PTS-0.95-500-321	3:1	Weiß	24,13	12,70	12,70	4,06	5,97	500	M61-R6210	BMP61, BMP71
☐	PTS-1.90-500-321	3:1	Weiß	48,26	12,70	12,70	4,06	5,97	500	M61-R6210	BMP61, BMP71
☐	PTS-0.95-750-321	3:1	Weiß	24,13	19,05	19,05	8,51	9,91	250	M61-R6210	BMP61, BMP71
☐	PTS-1.90-750-321	3:1	Weiß	48,26	19,05	19,05	8,51	9,91	250	M61-R6210	BMP61, BMP71
☐	PTS-0.95-1000-321	3:1	Weiß	24,13	25,40	25,40	9,53	13,72	250	M61-R6210	BMP61, BMP71
☐	PTS-1.90-1000-321	3:1	Weiß	48,26	25,40	25,40	9,53	13,72	250	M61-R6210	BMP61, BMP71
<b>B-342: Schrumpfschlauch aus Polyolefin, wärmeschumpfend</b>											
∇	BM71-94-1-342-2	3:1	Weiß	12,89	4,60	-	0,58	2,03	5000	M61-R4310	BMP61, BMP71
∇	BM71-94-175-342-2	3:1	Weiß	22,41	4,60	-	0,58	2,03	5000	M61-R4310	BMP61, BMP71
∇	BM71-94-1-342YL	3:1	Gelb	25,78	4,60	-	0,58	2,03	2500	M61-R4310	BMP61, BMP71
∇	BM71-94-1-342	3:1	Weiß	25,78	4,60	-	0,58	2,03	2500	M61-R4310	BMP61, BMP71
∇	BM71-94-175-342YL	3:1	Gelb	44,83	4,60	-	0,58	2,03	2500	M61-R4310	BMP61, BMP71
∇	BM71-94-175-342	3:1	Weiß	44,83	4,60	-	0,58	2,03	2500	M61-R4310	BMP61, BMP71
∇	PSPT-094-1-YL	3:1	Gelb	25,78	4,62	12,70	0,58	2,03	100	M61-R4310	BMP61, BMP71
∇	PSPT-094-1-GR	3:1	Grün	25,78	4,62	12,70	0,58	2,03	100	M61-R4310	BMP61, BMP71
∇	PSPT-094-1-OR	3:1	Orange	25,78	4,62	12,70	0,58	2,03	100	M61-R4310	BMP61, BMP71
∇	PSPT-094-1-WT	3:1	Weiß	25,78	4,62	12,70	0,58	2,03	100	M61-R4310	BMP61, BMP71
∇	PSPT-094-175-YL	3:1	Gelb	44,83	4,62	12,70	0,58	2,03	100	M61-R4310	BMP61, BMP71
∇	PSPT-094-175-OR	3:1	Orange	44,83	4,62	12,70	0,58	2,03	100	M61-R4310	BMP61, BMP71
∇	PSPT-094-175-WT	3:1	Weiß	44,83	4,62	12,70	0,58	2,03	100	M61-R4310	BMP61, BMP71
∇	PSPT-094-2-YL-R	3:1	Gelb	50,80	4,62	12,70	0,58	2,03	70	M61-R4310	BMP61, BMP71
∇	PSPT-094-2-BK-R	3:1	Schwarz	50,80	4,62	12,70	0,58	2,03	70	M61-R6710-WT	BMP61, BMP71
∇	PSPT-094-2-WT-R	3:1	Weiß	50,80	4,62	12,70	0,58	2,03	70	M61-R4310	BMP61, BMP71
∇	PSPT-125-1-YL	3:1	Gelb	25,78	5,96	19,05	1,17	2,79	100	M61-R4310	BMP61, BMP71
∇	PSPT-125-1-BK	3:1	Schwarz	25,78	5,96	19,05	1,17	2,79	100	M61-R7610-WT	BMP61, BMP71
∇	PSPT-125-1-WT	3:1	Weiß	25,78	5,96	19,05	1,17	2,79	100	M61-R4310	BMP61, BMP71
∇	PSPT-125-175-YL	3:1	Gelb	44,83	5,96	19,05	1,17	2,79	100	M61-R4310	BMP61, BMP71
∇	PSPT-125-175-OR	3:1	Orange	44,83	5,96	19,05	1,17	2,79	100	M61-R4310	BMP61, BMP71
∇	PSPT-125-175-WT	3:1	Weiß	44,83	5,96	19,05	1,17	2,79	100	M61-R4310	BMP61, BMP71
∇	PSPT-125-2-YL-R	3:1	Gelb	50,80	5,96	19,05	1,17	2,79	70	M61-R4310	BMP61, BMP71
∇	PSPT-125-2-BK-R	3:1	Schwarz	50,80	5,96	19,05	1,17	2,79	70	M61-R6710-WT	BMP61, BMP71
∇	PSPT-125-2-WT-R	3:1	Weiß	50,80	5,96	19,05	1,17	2,79	70	M61-R4310	BMP61, BMP71
∇	BM71-125-1-342-2	3:1	Weiß	12,89	6,00	-	1,17	2,79	2000	M61-R4310	BMP61, BMP71
∇	BM71-125-175-342-3	3:1	Weiß	14,94	6,00	-	1,17	2,79	3000	M61-R4310	BMP61, BMP71
∇	BM71-125-175-342-2	3:1	Weiß	22,41	6,00	-	1,17	2,79	2000	M61-R4310	BMP61, BMP71
∇	BM71-125-1-342-YL	3:1	Gelb	25,78	6,00	-	1,17	2,79	1000	M61-R4310	BMP61, BMP71
∇	BM71-125-1-342	3:1	Weiß	25,78	6,00	-	1,17	2,79	1000	M61-R4310	BMP61, BMP71
∇	BM71-125-175-342YL	3:1	Gelb	44,83	6,00	-	1,17	2,79	1000	M61-R4310	BMP61, BMP71
∇	BM71-125-175-342	3:1	Weiß	44,83	6,00	-	1,17	2,79	1000	M61-R4310	BMP61, BMP71
∇	BM71-187-175-342-4	3:1	Weiß	11,21	8,50	-	1,57	3,81	4000	M61-R4310	BMP61, BMP71
∇	BM71-187-1-342-2	3:1	Weiß	12,89	8,50	-	1,57	3,81	2000	M61-R4310	BMP61, BMP71
∇	BM71-187-175-342-3	3:1	Weiß	14,94	8,50	-	1,57	3,81	3000	M61-R4310	BMP61, BMP71
∇	BM71-187-175-342-2	3:1	Weiß	22,41	8,50	-	1,57	3,81	2000	M61-R4310	BMP61, BMP71
∇	PSPT-187-1-YL	3:1	Gelb	25,78	8,50	19,05	1,57	3,81	100	M61-R4310	BMP61, BMP71
∇	PSPT-187-1-342-YL	3:1	Gelb	25,78	8,50	-	1,57	3,81	1000	M61-R4310	BMP61, BMP71
∇	PSPT-187-1-RD	3:1	Rot	25,78	8,50	19,05	1,57	3,81	100	M61-R4310	BMP61, BMP71
∇	PSPT-187-1-BK	3:1	Schwarz	25,78	8,50	19,05	1,57	3,81	100	M61-R6710-WT	BMP61, BMP71
∇	PSPT-187-1-WT	3:1	Weiß	25,78	8,50	19,05	1,57	3,81	100	M61-R4310	BMP61, BMP71
∇	BM71-187-1-342	3:1	Weiß	25,78	8,50	-	1,57	3,81	1000	M61-R4310	BMP61, BMP71
∇	PSPT-187-175-YL	3:1	Gelb	44,83	8,50	19,05	1,57	3,81	100	M61-R4310	BMP61, BMP71
∇	BM71-187-175-342YL	3:1	Gelb	44,83	8,50	-	1,57	3,81	1000	M61-R4310	BMP61, BMP71
∇	PSPT-187-175-GR	3:1	Grün	44,83	8,50	19,05	1,57	3,81	100	M61-R4310	BMP61, BMP71
∇	PSPT-187-175-OR	3:1	Orange	44,83	8,50	19,05	1,57	3,81	100	M61-R4310	BMP61, BMP71
∇	BM71-187-175-342-ORG	3:1	Orange	44,83	8,50	-	1,57	3,81	1000	M61-R4310	BMP61, BMP71
∇	PSPT-187-175-RD	3:1	Rot	44,83	8,50	19,05	1,57	3,81	100	M61-R4310	BMP61, BMP71
∇	BM71-187-175-342-RD	3:1	Rot	44,83	8,50	-	1,57	3,81	1000	M61-R4310	BMP61, BMP71
∇	PSPT-187-175-BK	3:1	Schwarz	44,83	8,50	19,05	1,57	3,81	100	M61-R6710-WT	BMP61, BMP71

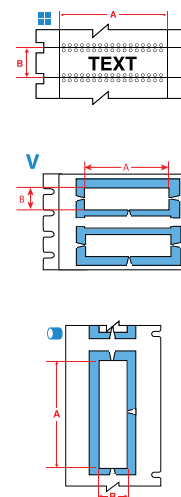

Bestellbezeichnungen, die mit „B“ beginnen, bezeichnen Großpackungen.

Bestellbezeichnungen, die mit „R“ enden, weisen auf eine vertikale Anordnung der Schrumpfschläuche hin.

>>

LEITUNGS- UND KABELKENNZEICHNUNG

PERMASLEEVE™ SCHRUMPFSCHLÄUCHE (FORTSETZUNG)



Diagramm	Bestellbezeichnung	Schrumpfverhältnis	Farbe	Breite A (mm)	Höhe B (mm)	Vertikaler Vorschub (mm)	Min. Kabeldurchmesser (mm)	Max. Kabeldurchmesser (mm)	Schrumpfschläuche auf Rolle	Farbband	Kompatible Drucker
V	PSPT-187-175-WT	3:1	Weiß	44,83	8,50	19,05	1,57	3,81	100	M61-R4310	BMP61, BMP71
V	BM71-187-175-342	3:1	Weiß	44,83	8,50	-	1,57	3,81	1000	M61-R4310	BMP61, BMP71
○	PSPT-187-2-YL-R	3:1	Gelb	50,80	8,50	19,05	1,57	3,81	70	M61-R4310	BMP61, BMP71
○	PSPT-187-2-BK-R	3:1	Schwarz	50,80	8,50	19,05	1,57	3,81	70	M61-R6710-WT	BMP61, BMP71
○	PSPT-187-2-WT-R	3:1	Weiß	50,80	8,50	19,05	1,57	3,81	70	M61-R4310	BMP61, BMP71
V	PSPT-250-1-YL	3:1	Gelb	25,78	11,15	22,22	2,39	5,46	100	M61-R4310	BMP61, BMP71
V	BM71-250-1-342-YL	3:1	Gelb	25,78	11,15	-	2,39	5,46	1000	M61-R4310	BMP61, BMP71
V	PSPT-250-1-RD	3:1	Rot	25,78	11,15	22,22	2,39	5,46	100	M61-R4310	BMP61, BMP71
V	PSPT-250-1-BK	3:1	Schwarz	25,78	11,15	22,22	2,39	5,46	100	M61-R6710-WT	BMP61, BMP71
V	PSPT-250-1-WT	3:1	Weiß	25,78	11,15	22,22	2,39	5,46	100	M61-R4310	BMP61, BMP71
V	BM71-250-1-342	3:1	Weiß	25,78	11,15	-	2,39	5,46	1000	M61-R4310	BMP61, BMP71
V	PSPT-250-175-YL	3:1	Gelb	44,83	11,15	22,22	2,39	5,46	100	M61-R4310	BMP61, BMP71
V	BM71-250-175-342YL	3:1	Gelb	44,83	11,15	-	2,39	5,46	1000	M61-R4310	BMP61, BMP71
V	PSPT-250-175-GR	3:1	Grün	44,83	11,15	22,22	2,39	5,46	100	M61-R4310	BMP61, BMP71
V	PSPT-250-175-OR	3:1	Orange	44,83	11,15	22,22	2,39	5,46	100	M61-R4310	BMP61, BMP71
V	PSPT-250-175-RD	3:1	Rot	44,83	11,15	22,22	2,39	5,46	100	M61-R4310	BMP61, BMP71
V	BM71-250-175-342-RD	3:1	Rot	44,83	11,15	-	2,39	5,46	1000	M61-R4310	BMP61, BMP71
V	PSPT-250-175-WT	3:1	Weiß	44,83	11,15	22,22	2,39	5,46	100	M61-R4310	BMP61, BMP71
V	BM71-250-175-342	3:1	Weiß	44,83	11,15	-	2,39	5,46	1000	M61-R4310	BMP61, BMP71
○	PSPT-250-2-YL-R	3:1	Gelb	50,80	11,15	22,22	2,39	5,46	70	M61-R4310	BMP61, BMP71
○	PSPT-250-2-BK-R	3:1	Schwarz	50,80	11,15	22,22	2,39	5,46	70	M61-R6710-WT	BMP61, BMP71
○	PSPT-250-2-WT-R	3:1	Weiß	50,80	11,15	22,22	2,39	5,46	70	M61-R4310	BMP61, BMP71
○	PSPT-375-1-YL	3:1	Gelb	25,78	16,38	25,40	3,18	8,13	100	M61-R4310	BMP61, BMP71
V	PSPT-375-1-GY	3:1	Grau	25,78	16,38	25,40	3,18	8,13	100	M61-R4310	BMP61, BMP71
V	PSPT-375-1-OR	3:1	Orange	25,78	16,38	25,40	3,18	8,13	100	M61-R4310	BMP61, BMP71
V	PSPT-375-1-RD	3:1	Rot	25,78	16,38	25,40	3,18	8,13	100	M61-R4310	BMP61, BMP71
V	PSPT-375-1-WT	3:1	Weiß	25,78	16,38	25,40	3,18	8,13	100	M61-R4310	BMP61, BMP71
V	PSPT-375-175-BL	3:1	Blau	44,83	16,38	25,40	3,18	8,13	100	M61-R4310	BMP61, BMP71
V	PSPT-375-175-YL	3:1	Gelb	44,83	16,38	25,40	3,18	8,13	100	M61-R4310	BMP61, BMP71
V	PSPT-375-175-GR	3:1	Grün	44,83	16,38	25,40	3,18	8,13	100	M61-R4310	BMP61, BMP71
V	PSPT-375-175-OR	3:1	Orange	44,83	16,38	25,40	3,18	8,13	100	M61-R4310	BMP61, BMP71
V	PSPT-375-175-PK	3:1	Rosa	44,83	16,38	25,40	3,18	8,13	100	M61-R4310	BMP61, BMP71
V	PSPT-375-175-RD	3:1	Rot	44,83	16,38	25,40	3,18	8,13	100	M61-R4310	BMP61, BMP71
V	PSPT-375-175-WT	3:1	Weiß	44,83	16,38	25,40	3,18	8,13	100	M61-R4310	BMP61, BMP71
○	PSPT-375-2-YL-R	3:1	Gelb	50,80	16,38	25,40	3,18	8,13	70	M61-R4310	BMP61, BMP71
○	PSPT-375-2-BK-R	3:1	Schwarz	50,80	16,38	25,40	3,18	8,13	70	M61-R6710-WT	BMP61, BMP71
○	PSPT-375-2-WT-R	3:1	Weiß	50,80	16,38	25,40	3,18	8,13	70	M61-R4310	BMP61, BMP71
V	BM71-375-1-342-2	3:1	Weiß	12,89	16,40	-	3,18	8,13	2000	M61-R4310	BMP61, BMP71
V	BM71-375-175-342-2	3:1	Weiß	22,41	16,40	-	3,18	8,13	2000	M61-R4310	BMP61, BMP71
V	BM71-375-1-342-YL	3:1	Gelb	25,78	16,40	-	3,18	8,13	1000	M61-R4310	BMP61, BMP71
V	BM71-375-1-342	3:1	Weiß	25,78	16,40	-	3,18	8,13	1000	M61-R4310	BMP61, BMP71
V	BM71-375-175-342-YL	3:1	Gelb	44,83	16,40	-	3,18	8,13	1000	M61-R4310	BMP61, BMP71
V	BM71-375-175-342	3:1	Weiß	44,83	16,40	-	3,18	8,13	1000	M61-R4310	BMP61, BMP71
V	BM71-500-175-342-YL-3	3:1	Gelb	14,94	21,60	-	4,75	11,43	3000	M61-R4310	BMP61, BMP71
V	BM71-500-1-342YL	3:1	Gelb	25,78	21,60	-	4,75	11,43	1000	M61-R4310	BMP61, BMP71
V	BM71-500-1-342	3:1	Weiß	25,78	21,60	-	4,75	11,43	1000	M61-R4310	BMP61, BMP71
V	BM71-500-175-342YL	3:1	Gelb	44,83	21,60	-	4,75	11,43	1000	M61-R4310	BMP61, BMP71
V	BM71-500-175-342-RD	3:1	Rot	44,83	21,60	-	4,75	11,43	1000	M61-R4310	BMP61, BMP71
V	BM71-500-175-342	3:1	Weiß	44,83	21,60	-	4,75	11,43	1000	M61-R4310	BMP61, BMP71
V	PSPT-500-1-YL	3:1	Gelb	25,78	21,61	31,75	4,75	11,43	100	M61-R4310	BMP61, BMP71
V	PSPT-500-1-OR	3:1	Orange	25,78	21,61	31,75	4,75	11,43	100	M61-R4310	BMP61, BMP71
V	PSPT-500-1-WT	3:1	Weiß	25,78	21,61	31,75	4,75	11,43	100	M61-R4310	BMP61, BMP71
V	PSPT-500-175-BL	3:1	Blau	44,83	21,61	31,75	4,75	11,43	100	M61-R4310	BMP61, BMP71
V	PSPT-500-175-BR	3:1	Braun	44,83	21,61	31,75	4,75	11,43	100	M61-R4310	BMP61, BMP71
V	PSPT-500-175-YL	3:1	Gelb	44,83	21,61	31,75	4,75	11,43	100	M61-R4310	BMP61, BMP71
V	PSPT-500-175-GR	3:1	Grün	44,83	21,61	31,75	4,75	11,43	100	M61-R4310	BMP61, BMP71
V	PSPT-500-175-RD	3:1	Rot	44,83	21,61	31,75	4,75	11,43	100	M61-R4310	BMP61, BMP71
V	PSPT-500-175-BK	3:1	Schwarz	44,83	21,61	31,75	4,75	11,43	100	M61-R6710-WT	BMP61, BMP71
V	PSPT-500-175-WT	3:1	Weiß	44,83	21,61	31,75	4,75	11,43	100	M61-R4310	BMP61, BMP71
○	PSPT-500-2-YL-R	3:1	Gelb	50,80	21,61	31,75	4,75	11,43	70	M61-R4310	BMP61, BMP71
○	PSPT-500-2-BK-R	3:1	Schwarz	50,80	21,61	31,75	4,75	11,43	70	M61-R6710-WT	BMP61, BMP71
○	PSPT-500-2-WT-R	3:1	Weiß	50,80	21,61	31,75	4,75	11,43	70	M61-R4310	BMP61, BMP71
V	PSPT-750-1-YL	3:1	Gelb	25,78	31,80	41,27	6,35	17,78	100	M61-R4310	BMP61, BMP71
V	PSPT-750-1-WT	3:1	Weiß	25,78	31,80	41,27	6,35	17,78	100	M61-R4310	BMP61, BMP71
V	PSPT-750-175-YL	3:1	Gelb	44,83	31,80	41,27	6,35	17,78	100	M61-R4310	BMP61, BMP71

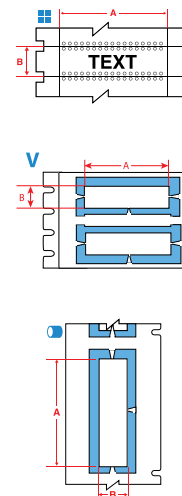

Bestellbezeichnungen, die mit „B“ beginnen, bezeichnen Großpackungen.

Bestellbezeichnungen, die mit „R“ enden, weisen auf eine vertikale Anordnung der Schrumpfschläuche hin.

**i** Einen ausführlichen Materialindex finden Sie auf den Seiten 33 - 35.

>>



## LEITUNGS- UND KABELKENNZEICHNUNG

## PERMASLEEVE™ SCHRUMPFSCHLÄUCHE (FORTSETZUNG)

Diagramm	Bestellbezeichnung	Schrumpfverhältnis	Farbe	Breite A (mm)	Höhe B (mm)	Vertikaler Vorschub (mm)	Min. Kabeldurchmesser (mm)	Max. Kabeldurchmesser (mm)	Schrumpfschläuche auf Rolle	Farbband	Kompatible Drucker
V	PSPT-750-175-WT	3:1	Weiß	44,83	31,80	41,27	6,35	17,78	100	M61-R4310	BMP61, BMP71
O	PSPT-750-2-YL-R	3:1	Gelb	50,80	31,80	41,27	6,35	17,78	70	M61-R4310	BMP61, BMP71
O	PSPT-750-2-BK-R	3:1	Schwarz	50,80	31,80	41,27	6,35	17,78	70	M61-R6710-WT	BMP61, BMP71
O	PSPT-750-2-WT-R	3:1	Weiß	50,80	31,80	41,27	6,35	17,78	70	M61-R4310	BMP61, BMP71
V	PSPT-1000-1-WT	3:1	Weiß	25,78	42,16	50,80	11,43	24,13	50	M61-R4310	BMP61, BMP71
V	PSPT-1000-1-YL	3:1	Weiß	25,78	42,16	50,80	11,43	24,13	50	M61-R4310	BMP61, BMP71
V	PSPT-1000-175-BL	3:1	Blau	44,83	42,16	50,80	11,43	24,13	50	M61-R4310	BMP61, BMP71
V	PSPT-1000-175-BR	3:1	Braun	44,83	42,16	50,80	11,43	24,13	50	M61-R4310	BMP61, BMP71
V	PSPT-1000-175-YL	3:1	Gelb	44,83	42,16	50,80	11,43	24,13	50	M61-R4310	BMP61, BMP71
V	PSPT-1000-175-GY	3:1	Grau	44,83	42,16	50,80	11,43	24,13	50	M61-R4310	BMP61, BMP71
V	PSPT-1000-175-GR	3:1	Grün	44,83	42,16	50,80	11,43	24,13	50	M61-R4310	BMP61, BMP71
V	PSPT-1000-175-OR	3:1	Orange	44,83	42,16	50,80	11,43	24,13	50	M61-R4310	BMP61, BMP71
V	PSPT-1000-175-PK	3:1	Rosa	44,83	42,16	50,80	11,43	24,13	50	M61-R4310	BMP61, BMP71
V	PSPT-1000-175-RD	3:1	Rot	44,83	42,16	50,80	11,43	24,13	50	M61-R4310	BMP61, BMP71
V	PSPT-1000-175-BK	3:1	Schwarz	44,83	42,16	50,80	11,43	24,13	50	M61-R4310	BMP61, BMP71
V	PSPT-1000-175-VT	3:1	Violett	44,83	42,16	50,80	11,43	24,13	50	M61-R4310	BMP61, BMP71
V	PSPT-1000-175-WT	3:1	Weiß	44,83	42,16	50,80	11,43	24,13	50	M61-R4310	BMP61, BMP71
V	BM71-1000-175-342	3:1	Weiß	44,83	42,16	-	9,53	24,13	500	M61-R4310	BMP61, BMP71
O	PSPT-1000-2-YL-R	3:1	Gelb	50,80	42,16	50,80	11,43	24,13	70	M61-R4310	BMP61, BMP71
O	PSPT-1000-2-BK-R	3:1	Schwarz	50,80	42,16	50,80	11,43	24,13	70	M61-R6710-WT	BMP61, BMP71
O	PSPT-1000-2-WT-R	3:1	Weiß	50,80	42,16	50,80	11,43	24,13	70	M61-R4310	BMP61, BMP71
<b>B-345: Hitzebeständiger Schrumpfschlauch aus Polyvinylfluorid</b>											
V	PSHT-094-1-BL	2:1	Blau	25,78	4,62	-	0,60	2,03	100	M61-R6610	BMP61, BMP71
V	PSHT-094-1-YL	2:1	Gelb	25,78	4,62	-	0,60	2,03	100	M61-R6610	BMP61, BMP71
V	PSHT-094-1-PK	2:1	Rosa	25,78	4,62	-	0,60	2,03	100	M61-R6610	BMP61, BMP71
V	PSHT-094-1-BK	2:1	Schwarz	25,78	4,62	-	0,60	2,03	100	M61-R4410-WT	BMP61, BMP71
V	PSHT-094-1-WT	2:1	Weiß	25,78	4,62	-	0,60	2,03	100	M61-R6610	BMP61, BMP71
V	PSHT-094-175-BL	2:1	Blau	44,83	4,62	-	0,08	2,03	100	M61-R6610	BMP61, BMP71
V	PSHT-094-175-YL	2:1	Gelb	44,83	4,62	-	0,08	2,03	100	M61-R6610	BMP61, BMP71
V	PSHT-094-175-PK	2:1	Rosa	44,83	4,62	-	0,08	2,03	100	M61-R6610	BMP61, BMP71
V	PSHT-094-175-BK	2:1	Schwarz	44,83	4,62	-	0,08	2,03	100	M61-R4410-WT	BMP61, BMP71
V	PSHT-094-175-WT	2:1	Weiß	44,83	4,62	-	0,08	2,03	100	M61-R6610	BMP61, BMP71
V	PSHT-125-1-BL	2:1	Blau	25,78	5,96	-	1,17	2,79	100	M61-R6610	BMP61, BMP71
V	PSHT-125-1-YL	2:1	Gelb	25,78	5,96	-	1,17	2,79	100	M61-R6610	BMP61, BMP71
V	PSHT-125-1-PK	2:1	Rosa	25,78	5,96	-	1,17	2,79	100	M61-R6610	BMP61, BMP71
V	PSHT-125-1-BK	2:1	Schwarz	25,78	5,96	-	1,17	2,79	100	M61-R4410-WT	BMP61, BMP71
V	PSHT-125-1-WT	2:1	Weiß	25,78	5,96	-	1,17	2,79	100	M61-R6610	BMP61, BMP71
V	PSHT-125-175-BL	2:1	Blau	44,83	5,96	-	1,17	2,79	100	M61-R6610	BMP61, BMP71
V	PSHT-125-175-YL	2:1	Gelb	44,83	5,96	-	1,17	2,79	100	M61-R6610	BMP61, BMP71
V	PSHT-125-175-PK	2:1	Rosa	44,83	5,96	-	1,17	2,79	100	M61-R6610	BMP61, BMP71
V	PSHT-125-175-BK	2:1	Schwarz	44,83	5,96	-	1,17	2,79	100	M61-R4410-WT	BMP61, BMP71
V	PSHT-125-175-WT	2:1	Weiß	44,83	5,96	-	1,17	2,79	100	M61-R6610	BMP61, BMP71
V	PSHT-187-1-BL	2:1	Blau	25,78	8,50	-	1,57	3,81	100	M61-R6610	BMP61, BMP71
V	PSHT-187-1-YL	2:1	Gelb	25,78	8,50	-	1,57	3,81	100	M61-R6610	BMP61, BMP71
V	PSHT-187-1-PK	2:1	Rosa	25,78	8,50	-	1,57	3,81	100	M61-R6610	BMP61, BMP71
V	PSHT-187-1-BK	2:1	Schwarz	25,78	8,50	-	1,57	3,81	100	M61-R4410-WT	BMP61, BMP71
V	PSHT-187-1-WT	2:1	Weiß	25,78	8,50	-	1,57	3,81	100	M61-R6610	BMP61, BMP71
V	PSHT-187-175-BL	2:1	Blau	44,83	8,50	-	1,57	3,81	100	M61-R6610	BMP61, BMP71
V	PSHT-187-175-YL	2:1	Gelb	44,83	8,50	-	1,57	3,81	100	M61-R6610	BMP61, BMP71
V	PSHT-187-175-PK	2:1	Rosa	44,83	8,50	-	1,57	3,81	100	M61-R6610	BMP61, BMP71
V	PSHT-187-175-BK	2:1	Schwarz	44,83	8,50	-	1,57	3,81	100	M61-R4410-WT	BMP61, BMP71
V	PSHT-187-175-WT	2:1	Weiß	44,83	8,50	-	1,57	3,81	100	M61-R6610	BMP61, BMP71
V	PSHT-250-1-BL	2:1	Blau	25,80	11,20	-	2,39	5,46	100	M61-R6610	BMP61, BMP71
V	PSHT-250-1-YL	2:1	Gelb	25,80	11,20	-	2,39	5,46	100	M61-R6610	BMP61, BMP71
V	PSHT-250-1-PK	2:1	Rosa	25,80	11,20	-	2,39	5,46	100	M61-R6610	BMP61, BMP71
V	PSHT-250-1-BK	2:1	Schwarz	25,80	11,20	-	2,39	5,46	100	M61-R4410-WT	BMP61, BMP71
V	PSHT-250-1-WT	2:1	Weiß	25,80	11,20	-	2,39	5,46	100	M61-R6610	BMP61, BMP71
V	PSHT-250-175-BL	2:1	Blau	44,80	11,20	-	2,39	5,46	100	M61-R6610	BMP61, BMP71
V	PSHT-250-175-YL	2:1	Gelb	44,80	11,20	-	2,39	5,46	100	M61-R6610	BMP61, BMP71
V	PSHT-250-175-PK	2:1	Rosa	44,80	11,20	-	2,39	5,46	100	M61-R6610	BMP61, BMP71
V	PSHT-250-175-BK	2:1	Schwarz	44,80	11,20	-	2,39	5,46	100	M61-R4410-WT	BMP61, BMP71
V	PSHT-250-175-WT	2:1	Weiß	44,80	11,20	-	2,39	5,46	100	M61-R6610	BMP61, BMP71
V	PSHT-375-1-BL	2:1	Blau	25,78	16,38	-	3,18	8,10	100	M61-R6610	BMP61, BMP71
V	PSHT-375-1-YL	2:1	Gelb	25,78	16,38	-	3,18	8,10	100	M61-R6610	BMP61, BMP71
V	PSHT-375-1-PK	2:1	Rosa	25,78	16,38	-	3,18	8,10	100	M61-R6610	BMP61, BMP71
V	PSHT-375-1-BK	2:1	Schwarz	25,78	16,38	-	3,18	8,10	100	M61-R4410-WT	BMP61, BMP71
V	PSHT-375-1-WT	2:1	Weiß	25,78	16,38	-	3,18	8,10	100	M61-R6610	BMP61, BMP71

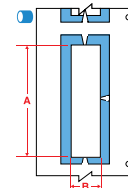
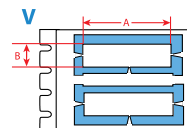
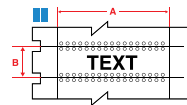

Bestellbezeichnungen, die mit „B“ beginnen, bezeichnen Großpackungen.

Bestellbezeichnungen, die mit „R“ enden, weisen auf eine vertikale Anordnung der Schrumpfschläuche hin.

>>

LEITUNGS- UND KABELKENNZEICHNUNG

PERMASLEEVE™ SCHRUMPFSCHLÄUCHE (FORTSETZUNG)



Diagramm	Bestellbezeichnung	Schrumpfverhältnis	Farbe	Breite A (mm)	Höhe B (mm)	Vertikaler Vorschub (mm)	Min. Kabeldurchmesser (mm)	Max. Kabeldurchmesser (mm)	Schrumpfschläuche auf Rolle	Farbband	Kompatible Drucker
V	PSHT-375-175-BL	2:1	Blau	44,83	16,38	-	3,18	8,10	100	M61-R6610	BMP61, BMP71
V	PSHT-375-175-YL	2:1	Gelb	44,83	16,38	-	3,18	8,10	100	M61-R6610	BMP61, BMP71
V	PSHT-375-175-PK	2:1	Rosa	44,83	16,38	-	3,18	8,10	100	M61-R6610	BMP61, BMP71
V	PSHT-375-175-BK	2:1	Schwarz	44,83	16,38	-	3,18	8,10	100	M61-R4410-WT	BMP61, BMP71
V	PSHT-375-175-WT	2:1	Weiß	44,83	16,38	-	3,18	8,10	100	M61-R6610	BMP61, BMP71
V	PSHT-500-1-BL	2:1	Blau	25,78	21,61	-	4,75	11,43	100	M61-R6610	BMP61, BMP71
V	PSHT-500-1-YL	2:1	Gelb	25,78	21,61	-	4,75	11,43	100	M61-R6610	BMP61, BMP71
V	PSHT-500-1-PK	2:1	Rosa	25,78	21,61	-	4,75	11,40	100	M61-R6610	BMP61, BMP71
V	PSHT-500-1-BK	2:1	Schwarz	25,78	21,61	-	4,75	11,43	100	M61-R4410-WT	BMP61, BMP71
V	PSHT-500-1-WT	2:1	Weiß	25,78	21,61	-	4,75	11,43	100	M61-R6610	BMP61, BMP71
V	PSHT-500-175-BL	2:1	Blau	44,83	21,61	-	4,75	11,43	100	M61-R6610	BMP61, BMP71
V	PSHT-500-175-YL	2:1	Gelb	44,83	21,61	-	4,75	11,43	100	M61-R6610	BMP61, BMP71
V	PSHT-500-175-PK	2:1	Rosa	44,83	21,61	-	4,75	11,43	100	M61-R6610	BMP61, BMP71
V	PSHT-500-175-BK	2:1	Schwarz	44,83	21,61	-	4,75	11,43	100	M61-R4410-WT	BMP61, BMP71
V	PSHT-500-175-WT	2:1	Weiß	44,83	21,61	-	4,75	11,43	100	M61-R6610	BMP61, BMP71
V	PSHT-750-1-BL	2:1	Blau	25,78	31,80	-	6,35	17,78	100	M61-R6610	BMP61, BMP71
V	PSHT-750-1-YL	2:1	Gelb	25,78	31,80	-	6,35	17,78	100	M61-R6610	BMP61, BMP71
V	PSHT-750-1-PK	2:1	Rosa	25,78	31,80	-	6,35	17,78	100	M61-R6610	BMP61, BMP71
V	PSHT-750-1-BK	2:1	Schwarz	25,78	31,80	-	6,35	17,78	100	M61-R4410-WT	BMP61, BMP71
V	PSHT-750-1-WT	2:1	Weiß	25,78	31,80	-	6,35	17,78	100	M61-R6610	BMP61, BMP71
V	PSHT-750-175-BL	2:1	Blau	44,83	31,80	-	6,35	17,78	100	M61-R6610	BMP61, BMP71
V	PSHT-750-175-YL	2:1	Gelb	44,83	31,80	-	6,35	17,78	100	M61-R6610	BMP61, BMP71
V	PSHT-750-175-PK	2:1	Rosa	44,83	31,80	-	6,35	17,78	100	M61-R6610	BMP61, BMP71
V	PSHT-750-175-BK	2:1	Schwarz	44,83	31,80	-	6,35	17,78	100	M61-R4410-WT	BMP61, BMP71
V	PSHT-750-175-WT	2:1	Weiß	44,83	31,80	-	6,35	17,78	100	M61-R6610	BMP61, BMP71
V	PSHT-1000-1-BL	2:1	Blau	25,78	42,16	-	11,43	24,13	50	M61-R6610	BMP61, BMP71
V	PSHT-1000-1-YL	2:1	Gelb	25,78	42,16	-	11,43	24,13	50	M61-R6610	BMP61, BMP71
V	PSHT-1000-1-PK	2:1	Rosa	25,78	42,16	-	11,43	24,13	50	M61-R6610	BMP61, BMP71
V	PSHT-1000-1-BK	2:1	Schwarz	25,78	42,16	-	11,43	24,13	50	M61-R4410-WT	BMP61, BMP71
V	PSHT-1000-1-WT	2:1	Weiß	25,78	42,16	-	11,43	24,13	50	M61-R6610	BMP61, BMP71
V	PSHT-1000-175-BL	2:1	Blau	44,83	42,16	-	11,43	24,13	50	M61-R6610	BMP61, BMP71
V	PSHT-1000-175-YL	2:1	Gelb	44,83	42,16	-	11,43	24,13	50	M61-R6610	BMP61, BMP71
V	PSHT-1000-175-PK	2:1	Rosa	44,83	42,16	-	11,43	24,13	50	M61-R6610	BMP61, BMP71
V	PSHT-1000-175-BK	2:1	Schwarz	44,83	42,16	-	11,43	24,13	50	M61-R4410-WT	BMP61, BMP71
V	PSHT-1000-175-WT	2:1	Weiß	44,83	42,16	-	11,43	24,13	50	M61-R6610	BMP61, BMP71
<b>B-7641: Schrumpfschlauch aus Polyolefin, wärmeschrumpfend</b>											
V	BM71-94-1-7641Y	2:1	Gelb	25,78	4,60	12,70	1,19	2,03	2500	M61-R6610	BMP61, BMP71
V	BM71-94-1-7641	2:1	Weiß	25,78	4,60	12,70	1,19	2,03	2500	M61-R6610	BMP61, BMP71
V	BM71-94-175-7641Y	2:1	Gelb	44,83	4,60	12,70	1,19	2,03	2500	M61-R6610	BMP61, BMP71
V	BM71-94-175-7641	2:1	Weiß	44,83	4,60	12,70	1,19	2,03	2500	M61-R6610	BMP61, BMP71
V	BM71-125-1-7641Y	2:1	Gelb	25,78	6,00	19,05	1,57	2,79	1000	M61-R6610	BMP61, BMP71
V	BM71-125-1-7641	2:1	Weiß	25,78	6,00	19,05	1,57	2,79	1000	M61-R6610	BMP61, BMP71
V	BM71-125-175-7641Y	2:1	Gelb	44,83	6,00	19,05	1,57	2,79	1000	M61-R6610	BMP61, BMP71
V	BM71-125-175-7641	2:1	Weiß	44,83	6,00	19,05	1,57	2,79	1000	M61-R6610	BMP61, BMP71
V	BM71-187-1-7641Y	2:1	Gelb	25,78	8,50	19,05	2,39	3,83	1000	M61-R6610	BMP61, BMP71
V	BM71-187-1-7641	2:1	Weiß	25,78	8,50	19,05	2,39	3,83	1000	M61-R6610	BMP61, BMP71
V	BM71-187-175-7641Y	2:1	Gelb	44,83	8,50	19,05	2,39	3,83	1000	M61-R6610	BMP61, BMP71
V	BM71-187-175-7641	2:1	Weiß	44,83	8,50	19,05	2,39	3,83	1000	M61-R6610	BMP61, BMP71
V	BM71-250-1-7641Y	2:1	Gelb	25,78	11,15	22,23	3,17	5,46	1000	M61-R6610	BMP61, BMP71
V	BM71-250-1-7641	2:1	Weiß	25,78	11,15	22,23	3,17	5,46	1000	M61-R6610	BMP61, BMP71
V	BM71-250-175-7641Y	2:1	Gelb	44,83	11,15	22,23	3,17	5,46	1000	M61-R6610	BMP61, BMP71
V	BM71-250-175-7641	2:1	Weiß	44,83	11,15	22,23	3,17	5,46	1000	M61-R6610	BMP61, BMP71
V	BM71-375-1-7641Y	2:1	Gelb	25,78	16,38	25,40	4,77	8,13	1000	M61-R6610	BMP61, BMP71
V	BM71-375-1-7641	2:1	Weiß	25,78	16,38	25,40	4,77	8,13	1000	M61-R6610	BMP61, BMP71
V	BM71-375-175-7641Y	2:1	Gelb	44,83	16,38	25,40	4,77	8,13	1000	M61-R6610	BMP61, BMP71
V	BM71-375-175-7641	2:1	Weiß	44,83	16,38	25,40	4,77	8,13	1000	M61-R6610	BMP61, BMP71
V	BM71-500-1-7641Y	2:1	Gelb	25,78	21,60	31,75	6,35	11,43	600	M61-R6610	BMP61, BMP71
V	BM71-500-1-7641	2:1	Weiß	25,78	21,60	31,75	6,35	11,43	600	M61-R6610	BMP61, BMP71
V	BM71-500-175-7641Y	2:1	Gelb	44,83	21,60	31,75	6,35	11,43	600	M61-R6610	BMP61, BMP71
V	BM71-500-175-7641	2:1	Weiß	44,83	21,60	31,75	6,35	11,43	600	M61-R6610	BMP61, BMP71
V	BM71-750-1-7641Y	2:1	Gelb	25,78	31,40	41,28	9,52	17,78	600	M61-R6610	BMP61, BMP71
V	BM71-750-1-7641	2:1	Weiß	25,78	31,40	41,28	9,52	17,78	600	M61-R6610	BMP61, BMP71
V	BM71-750-175-7641Y	2:1	Gelb	44,83	31,40	41,28	9,52	17,78	600	M61-R6610	BMP61, BMP71
V	BM71-750-175-7641	2:1	Weiß	44,83	31,40	41,28	9,52	17,78	600	M61-R6610	BMP61, BMP71



Bestellbezeichnungen, die mit „B“ beginnen, bezeichnen Großpackungen.  
 Bestellbezeichnungen, die mit „R“ enden, weisen auf eine vertikale Anordnung der Schrumpfschläuche hin.

**i** Einen ausführlichen Materialindex finden Sie auf den Seiten 33 - 35.

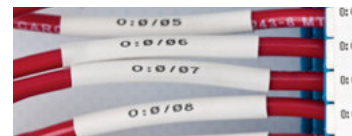
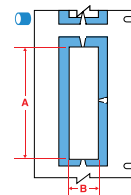
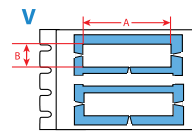
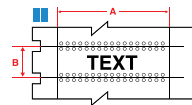
## LEITUNGS- UND KABELKENNZEICHNUNG

### SELBSTLAMINIERENDE ETIKETTEN



- Mit einem transparenten, nicht bedruckbaren Bereich, der um das Kabel gewickelt wird und als Laminatüberzug zum Schutz des gedruckten Textes dient.
- Bietet eine ausgezeichnete Beständigkeit gegen Abrieb, Verschmutzung, Öle, Lösungsmittel und Wasser.



Diagramm	Bestellnummer	Farbe	Etikettenbreite A (mm)	Etikettenhöhe B (mm)	Bedruckbare Breite PW (mm)	Bedruckbare Höhe PH (mm)	Vertikaler Vorschub D (mm)	Min. Kabeldurchmesser (mm)	Max. Kabeldurchmesser (mm)	Etiketten pro Rolle	Farbband	Kompatible Drucker
B-427: Selbstlaminiertes Vinyl												
▶	PTL-10-427	Weiß/Transparent	6,35	19,05	6,35	9,53	9,52	2,00	3,00	750	M61-R4310	BMP61, BMP71
▶	PTL-10-427-YL	Gelb/Transparent	6,35	19,05	6,35	9,53	9,52	2,00	3,00	750	M61-R4310	BMP61, BMP71
▲	PTL-28-427	Weiß/Transparent	6,35	38,10	6,35	12,70	9,52	4,00	8,10	750	M61-R4310	BMP61, BMP71
▶	PTL-28-427-YL	Gelb/Transparent	6,35	38,10	6,35	12,70	9,52	4,00	8,10	750	M61-R4310	BMP61, BMP71
▶	PTL-28-427-OR	Orange/Transparent	6,35	38,10	6,35	12,70	9,52	4,00	8,10	750	M61-R4310	BMP61, BMP71
▶	PTL-28-427-GR	Grün/Transparent	6,35	38,10	6,35	12,70	9,52	4,00	8,10	750	M61-R4310	BMP61, BMP71
▶	PTL-28-427-GY	Grau/Transparent	6,35	38,10	6,35	12,70	9,52	4,00	8,10	750	M61-R4310	BMP61, BMP71
▶	PTL-28-427-PL	Violett/Transparent	6,35	38,10	6,35	12,70	9,52	4,00	8,10	750	M61-R4310	BMP61, BMP71
▶	PTL-28-427-BL	Blau/Transparent	6,35	38,10	6,35	12,70	9,52	4,00	8,10	750	M61-R4310	BMP61, BMP71
▶	PTL-28-427-BR	Braun/Transparent	6,35	38,10	6,35	12,70	9,52	4,00	8,10	750	M61-R4310	BMP61, BMP71
▶	PTL-28-427-RD	Rot/Transparent	6,35	38,10	6,35	12,70	9,52	4,00	8,10	750	M61-R4310	BMP61, BMP71
▶	PTL-11-427	Weiß/Transparent	12,70	19,05	12,70	9,53	15,87	2,70	3,03	500	M61-R4310	BMP61, BMP71
▶	PTL-11-427-YL	Gelb/Transparent	12,70	19,05	12,70	9,53	15,87	2,70	3,03	500	M61-R4310	BMP61, BMP71
▶	BM71-11-427	Weiß/Transparent	12,70	19,05	12,70	9,53	15,88	2,00	3,00	5000	M61-R4310	BMP61, BMP71
▶	PTL-17-427	Weiß/Transparent	12,70	25,40	12,70	9,53	15,87	3,00	5,05	500	M61-R4310	BMP61, BMP71
▶	PTL-17-427-YL	Gelb/Transparent	12,70	25,40	12,70	9,53	15,87	3,00	5,05	500	M61-R4310	BMP61, BMP71
▶	BM71-17-427	Weiß/Transparent	12,70	25,40	12,70	9,53	15,88	2,70	5,10	5000	M61-R4310	BMP61, BMP71
▶	PTL-102-427	Weiß/Transparent	12,70	31,75	12,70	9,53	34,93	3,40	7,10	250	M61-R4310	BMP61, BMP71
▶	PTL-29-427	Weiß/Transparent	12,70	38,10	12,70	12,70	15,88	4,00	8,10	500	M61-R4310	BMP61, BMP71
▶	PTL-29-427-YL	Gelb/Transparent	12,70	38,10	12,70	12,70	15,88	4,00	8,10	500	M61-R4310	BMP61, BMP71
▶	PTL-29-427-OR	Orange/Transparent	12,70	38,10	12,70	12,70	15,88	4,00	8,10	500	M61-R4310	BMP61, BMP71
▶	PTL-29-427-GR	Grün/Transparent	12,70	38,10	12,70	12,70	15,88	4,00	8,10	500	M61-R4310	BMP61, BMP71
▶	PTL-29-427-GY	Grau/Transparent	12,70	38,10	12,70	12,70	15,88	4,00	8,10	500	M61-R4310	BMP61, BMP71
▶	PTL-29-427-PL	Violett/Transparent	12,70	38,10	12,70	12,70	15,88	4,00	8,10	500	M61-R4310	BMP61, BMP71
▶	PTL-29-427-BL	Blau/Transparent	12,70	38,10	12,70	12,70	15,88	4,00	8,10	500	M61-R4310	BMP61, BMP71
▶	PTL-29-427-BR	Braun/Transparent	12,70	38,10	12,70	12,70	15,88	4,00	8,10	500	M61-R4310	BMP61, BMP71
▶	PTL-29-427-RD	Rot/Transparent	12,70	38,10	12,70	12,70	15,88	4,00	8,10	500	M61-R4310	BMP61, BMP71
▶	BM71-29-427	Weiß/Transparent	12,70	38,10	12,70	12,70	15,88	4,00	8,10	5000	M61-R4310	BMP61, BMP71
▶	PTL-74-427	Weiß/Transparent	12,70	55,88	12,70	19,05	60,33	5,90	11,70	100	M61-R4310	BMP61, BMP71
▶	PTL-18-427	Weiß/Transparent	19,05	25,40	19,05	9,53	22,23	2,70	5,05	250	M61-R4310	BMP61, BMP71
▶	PTL-18-427-YL	Gelb/Transparent	19,05	25,40	19,05	9,53	22,23	2,70	5,05	250	M61-R4310	BMP61, BMP71
▶	PTL-96-427	Weiß/Transparent	19,05	25,40	25,40	9,53	28,57	2,70	5,10	250	M61-R4310	BMP61, BMP71

Bestellbezeichnungen, die mit „B“ beginnen, bezeichnen Großpackungen.

>>

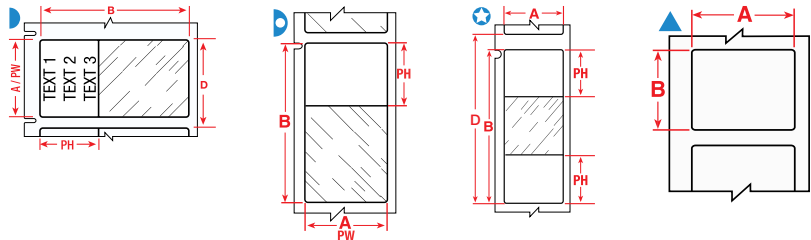

Bringen Sie den bedruckten Bereich an Ihrer Leitung an.



Wickeln Sie den transparenten Bereich um die Leitung, um den bedruckten Bereich abzudecken.



Sobald es angebracht wurde, schützt das transparente Laminat in den nächsten Jahren Ihre Legende.



## LEITUNGS- UND KABELKENNZEICHNUNG

### SELBSTLAMINIERENDE ETIKETTEN (FORTSETZUNG)



Diagramm	Bestellnummer	Farbe	Etikettenbreite A (mm)	Etikettenhöhe B (mm)	Bedruckbare Breite PW (mm)	Bedruckbare Höhe PH (mm)	Vertikaler Vorschub D (mm)	Min. Kabeldurchmesser (mm)	Max. Kabeldurchmesser (mm)	Etiketten pro Rolle	Farbband	Kompatible Drucker
▶	BM71-18-427	Weiß/Transparent	19,05	25,40	19,05	9,53	22,23	2,70	5,10	2500	M61-R4310	BMP61, BMP71
▶	PTL-30-427	Weiß/Transparent	19,05	38,10	19,05	12,70	22,23	4,00	8,10	250	M61-R4310	BMP61, BMP71
▶	PTL-30-427-YL	Gelb/Transparent	19,05	38,10	19,05	12,70	22,23	4,00	8,10	250	M61-R4310	BMP61, BMP71
▶	PTL-30-427-OR	Orange/Transparent	19,05	38,10	19,05	12,70	22,23	4,00	8,10	250	M61-R4310	BMP61, BMP71
▶	PTL-30-427-GR	Grün/Transparent	19,05	38,10	19,05	12,70	22,23	4,00	8,10	250	M61-R4310	BMP61, BMP71
▶	PTL-30-427-GY	Grau/Transparent	19,05	38,10	19,05	12,70	22,23	4,00	8,10	250	M61-R4310	BMP61, BMP71
▶	PTL-30-427-PL	Violett/Transparent	19,05	38,10	19,05	12,70	22,23	4,00	8,10	250	M61-R4310	BMP61, BMP71
▶	PTL-30-427-BL	Blau/Transparent	19,05	38,10	19,05	12,70	22,23	4,00	8,10	250	M61-R4310	BMP61, BMP71
▶	PTL-30-427-BR	Braun/Transparent	19,05	38,10	19,05	12,70	22,23	4,00	8,10	250	M61-R4310	BMP61, BMP71
▶	PTL-30-427-RD	Rot/Transparent	19,05	38,10	19,05	12,70	22,23	4,00	8,10	250	M61-R4310	BMP61, BMP71
▶	PTL-19-427	Weiß/Transparent	25,40	25,40	25,40	9,53	28,58	3,00	5,05	250	M61-R4310	BMP61, BMP71
▶	PTL-19-427-YL	Gelb/Transparent	25,40	25,40	25,40	9,53	28,58	3,00	5,05	250	M61-R4310	BMP61, BMP71
▶	PTL-19-427-OR	Orange/Transparent	25,40	25,40	25,40	9,53	28,58	3,00	5,05	250	M61-R4310	BMP61, BMP71
▶	PTL-19-427-GR	Grün/Transparent	25,40	25,40	25,40	9,53	28,58	3,00	5,05	250	M61-R4310	BMP61, BMP71
▶	PTL-19-427-GY	Grau/Transparent	25,40	25,40	25,40	9,53	28,58	3,00	5,05	250	M61-R4310	BMP61, BMP71
▶	PTL-19-427-PL	Violett/Transparent	25,40	25,40	25,40	9,53	28,58	3,00	5,05	250	M61-R4310	BMP61, BMP71
▶	PTL-19-427-BL	Blau/Transparent	25,40	25,40	25,40	9,53	28,58	3,00	5,05	250	M61-R4310	BMP61, BMP71
▶	PTL-19-427-BR	Braun/Transparent	25,40	25,40	25,40	9,53	28,58	3,00	5,05	250	M61-R4310	BMP61, BMP71
▶	PTL-19-427-RD	Rot/Transparent	25,40	25,40	25,40	9,53	28,58	3,00	5,05	250	M61-R4310	BMP61, BMP71
▶	BM71-19-427	Weiß/Transparent	25,40	25,40	25,40	9,53	28,58	2,70	5,10	2500	M61-R4310	BMP61, BMP71
▶	PTL-103-427	Weiß/Transparent	25,40	31,75	25,40	12,70	34,93	3,40	6,10	250	M61-R4310	BMP61, BMP71
▶	PTL-31-427	Weiß/Transparent	25,40	38,10	25,40	12,70	28,58	4,00	8,10	250	M61-R4310	BMP61, BMP71
▶	PTL-31-427-YL	Gelb/Transparent	25,40	38,10	25,40	12,70	28,58	4,00	8,10	250	M61-R4310	BMP61, BMP71
▶	PTL-31-427-OR	Orange/Transparent	25,40	38,10	25,40	12,70	28,58	4,00	8,10	250	M61-R4310	BMP61, BMP71
▶	PTL-31-427-GR	Grün/Transparent	25,40	38,10	25,40	12,70	28,58	4,00	8,10	250	M61-R4310	BMP61, BMP71
▶	PTL-31-427-GY	Grau/Transparent	25,40	38,10	25,40	12,70	28,58	4,00	8,10	250	M61-R4310	BMP61, BMP71
▶	PTL-31-427-PL	Violett/Transparent	25,40	38,10	25,40	12,70	28,58	4,00	8,10	250	M61-R4310	BMP61, BMP71
▶	PTL-31-427-BL	Blau/Transparent	25,40	38,10	25,40	12,70	28,58	4,00	8,10	250	M61-R4310	BMP61, BMP71
▶	PTL-31-427-BR	Braun/Transparent	25,40	38,10	25,40	12,70	28,58	4,00	8,10	250	M61-R4310	BMP61, BMP71
▶	PTL-31-427-RD	Rot/Transparent	25,40	38,10	25,40	12,70	28,58	4,00	8,10	250	M61-R4310	BMP61, BMP71
▶	PTL-21-427	Weiß/Transparent	25,40	63,50	25,40	19,05	66,68	6,70	14,20	100	M61-R4310	BMP61, BMP71
▶	PTL-21-427-YL	Gelb/Transparent	25,40	63,50	25,40	19,05	66,68	6,70	14,20	100	M61-R4310	BMP61, BMP71
▶	PTL-21-427-OR	Orange/Transparent	25,40	63,50	25,40	19,05	66,68	6,70	14,20	100	M61-R4310	BMP61, BMP71
▶	PTL-21-427-GR	Grün/Transparent	25,40	63,50	25,40	19,05	66,68	6,70	14,20	100	M61-R4310	BMP61, BMP71
▶	PTL-21-427-GY	Grau/Transparent	25,40	63,50	25,40	19,05	66,68	6,70	14,20	100	M61-R4310	BMP61, BMP71
▶	PTL-21-427-PL	Violett/Transparent	25,40	63,50	25,40	19,05	66,68	6,70	14,20	100	M61-R4310	BMP61, BMP71
▶	PTL-21-427-BL	Blau/Transparent	25,40	63,50	25,40	19,05	66,68	6,70	14,20	100	M61-R4310	BMP61, BMP71
▶	PTL-21-427-BR	Braun/Transparent	25,40	63,50	25,40	19,05	66,68	6,70	14,20	100	M61-R4310	BMP61, BMP71
▶	PTL-21-427-RD	Rot/Transparent	25,40	63,50	25,40	19,05	66,68	6,70	14,20	100	M61-R4310	BMP61, BMP71
▶	BM71-21-427	Weiß/Transparent	25,40	63,50	25,40	19,05	66,68	6,70	14,20	1000	M61-R4310	BMP61, BMP71
▶	PTL-75-427	Weiß/Transparent	25,40	66,68	25,40	25,40	69,85	7,10	13,10	100	M61-R4310	BMP61, BMP71
★	PTL-64-427	Weiß/Transparent	25,40	85,73	25,40	28,58	88,90	9,10	18,20	100	M61-R4310	BMP61, BMP71
★	BM71-64-427	Weiß/Transparent	25,40	85,73	25,40	28,58	88,90	9,10	18,20	1000	M61-R4310	BMP61, BMP71
▶	PTL-23-427	Weiß/Transparent	25,40	101,60	25,40	25,40	104,78	10,80	24,30	100	M61-R4310	BMP61, BMP71
▶	PTL-23-427-YL	Gelb/Transparent	25,40	101,60	25,40	25,40	104,78	10,80	24,30	100	M61-R4310	BMP61, BMP71
▶	PTL-23-427-OR	Orange/Transparent	25,40	101,60	25,40	25,40	104,78	10,80	24,30	100	M61-R4310	BMP61, BMP71
▶	PTL-23-427-GR	Grün/Transparent	25,40	101,60	25,40	25,40	104,78	10,80	24,30	100	M61-R4310	BMP61, BMP71
▶	PTL-23-427-GY	Grau/Transparent	25,40	101,60	25,40	25,40	104,78	10,80	24,30	100	M61-R4310	BMP61, BMP71

Bestellbezeichnungen, die mit „B“ beginnen, bezeichnen Großpackungen.

>>

**i** Einen ausführlichen Materialindex finden Sie auf den Seiten 33 - 35.

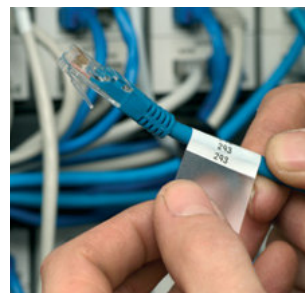
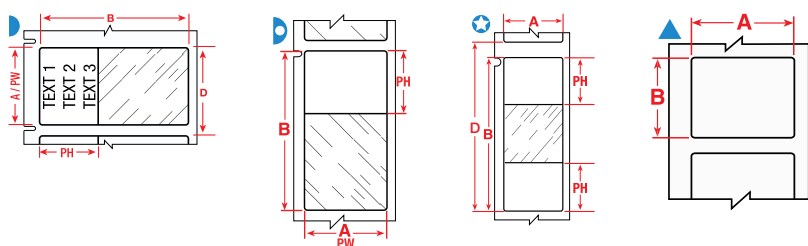
LEITUNGS- UND KABELKENNZEICHNUNG



SELBSTLAMINIERENDE ETIKETTEN (FORTSETZUNG)



Diagramm	Bestellnummer	Farbe	Etikettenbreite A (mm)	Etikettenhöhe B (mm)	Bedruckbare Breite PW (mm)	Bedruckbare Höhe PH (mm)	Vertikaler Vorschub D (mm)	Min. Kabeldurchmesser (mm)	Max. Kabeldurchmesser (mm)	Etiketten pro Rolle	Farbband	Kompatible Drucker
▶	PTL-23-427-PL	Violett/Transparent	25,40	101,60	25,40	25,40	104,78	10,80	24,30	100	M61-R4310	BMP61, BMP71
▶	PTL-23-427-BL	Blau/Transparent	25,40	101,60	25,40	25,40	104,78	10,80	24,30	100	M61-R4310	BMP61, BMP71
▶	PTL-23-427-BR	Braun/Transparent	25,40	101,60	25,40	25,40	104,78	10,80	24,30	100	M61-R4310	BMP61, BMP71
▶	PTL-23-427-RD	Rot/Transparent	25,40	101,60	25,40	25,40	104,78	10,80	24,30	100	M61-R4310	BMP61, BMP71
▶	PTL-105-427-AW*	Weiß	27,94	6,35	27,94	6,35	9,52	-	-	750	M61-R4310	BMP61, BMP71
▶	PTL-106-427**	Weiß/Transparent	38,10	**	12,70	-	-	4,00	8,10	1	M61-R4310	BMP61, BMP71
▶	PTL-30-427-AW*	Weiß	38,10	19,05	38,10	19,05	22,23	4,00	8,00	250	M61-R4310	BMP61, BMP71
▶	PTL-104-427	Weiß/Transparent	38,10	25,40	38,10	9,53	28,57	2,70	5,10	250	M61-R4310	BMP61, BMP71
▶	PTL-32-427	Weiß/Transparent	38,10	38,10	38,10	12,70	41,28	4,00	8,10	250	M61-R4310	BMP61, BMP71
▶	PTL-32-427-YL	Gelb/Transparent	38,10	38,10	38,10	12,70	41,28	4,00	8,10	250	M61-R4310	BMP61, BMP71
▶	PTL-32-427-OR	Orange/Transparent	38,10	38,10	38,10	12,70	41,27	4,00	8,10	250	M61-R4310	BMP61, BMP71
▶	PTL-32-427-GR	Grün/Transparent	38,10	38,10	38,10	12,70	41,27	4,00	8,10	250	M61-R4310	BMP61, BMP71
▶	PTL-32-427-GY	Grau/Transparent	38,10	38,10	38,10	12,70	41,27	4,00	8,10	250	M61-R4310	BMP61, BMP71
▶	PTL-32-427-PL	Violett/Transparent	38,10	38,10	38,10	12,70	41,27	4,00	8,10	250	M61-R4310	BMP61, BMP71
▶	PTL-32-427-BL	Blau/Transparent	38,10	38,10	38,10	12,70	41,27	4,00	8,10	250	M61-R4310	BMP61, BMP71
▶	PTL-32-427-BR	Braun/Transparent	38,10	38,10	38,10	12,70	41,27	4,00	8,10	250	M61-R4310	BMP61, BMP71
▶	PTL-32-427-RD	Rot/Transparent	38,10	38,10	38,10	12,70	41,28	4,00	8,10	250	M61-R4310	BMP61, BMP71
▶	BM71-32-427	Weiß/Transparent	38,10	38,10	38,10	12,70	41,28	4,00	8,10	1000	M61-R4310	BMP61, BMP71
▶	PTL-33-427	Weiß/Transparent	38,10	101,60	38,10	25,40	104,78	10,80	24,30	100	M61-R4310	BMP61, BMP71
▶	PTL-33-427-YL	Gelb/Transparent	38,10	101,60	38,10	25,40	104,78	10,80	24,30	100	M61-R4310	BMP61, BMP71
▶	PTL-33-427-OR	Orange/Transparent	38,10	101,60	38,10	25,40	104,78	10,80	24,30	100	M61-R4310	BMP61, BMP71
▶	PTL-33-427-GR	Grün/Transparent	38,10	101,60	38,10	25,40	104,78	10,80	24,30	100	M61-R4310	BMP61, BMP71
▶	PTL-33-427-GY	Grau/Transparent	38,10	101,60	38,10	25,40	104,78	10,80	24,30	100	M61-R4310	BMP61, BMP71
▶	PTL-33-427-PL	Violett/Transparent	38,10	101,60	38,10	25,40	104,78	10,80	24,30	100	M61-R4310	BMP61, BMP71
▶	PTL-33-427-BL	Blau/Transparent	38,10	101,60	38,10	25,40	104,78	10,80	24,30	100	M61-R4310	BMP61, BMP71
▶	PTL-33-427-BR	Braun/Transparent	38,10	101,60	38,10	25,40	104,78	10,80	24,30	100	M61-R4310	BMP61, BMP71
▶	PTL-33-427-RD	Rot/Transparent	38,10	101,60	38,10	25,40	104,78	10,80	24,30	100	M61-R4310	BMP61, BMP71
▶	PTL-109-427	Weiß/Transparent	38,10	101,60	38,10	38,10	104,78	12,12	20,20	100	M61-R4310	BMP61, BMP71
▶	BM71-33-427	Weiß/Transparent	38,10	101,60	38,10	25,40	104,78	10,80	24,30	500	M61-R4310	BMP61, BMP71
▶	BM71-109-427	Weiß/Transparent	38,10	101,60	38,10	38,10	104,78	10,80	20,20	500	M61-R4310	BMP61, BMP71
▶	PTL-34-427	Weiß/Transparent	38,10	152,40	38,10	38,10	155,58	16,20	36,40	50	M61-R4310	BMP61, BMP71
▶	PTL-34-427-YL	Gelb/Transparent	38,10	152,40	38,10	38,10	155,58	16,20	36,40	50	M61-R4310	BMP61, BMP71
▶	PTL-34-427-OR	Orange/Transparent	38,10	152,40	38,10	38,10	155,58	16,20	36,40	50	M61-R4310	BMP61, BMP71
▶	PTL-34-427-GR	Grün/Transparent	38,10	152,40	38,10	38,10	155,58	16,20	36,40	50	M61-R4310	BMP61, BMP71
▶	PTL-34-427-GY	Grau/Transparent	38,10	152,40	38,10	38,10	155,58	16,20	36,40	50	M61-R4310	BMP61, BMP71
▶	PTL-34-427-PL	Violett/Transparent	38,10	152,40	38,10	38,10	155,58	16,20	36,40	50	M61-R4310	BMP61, BMP71
▶	PTL-34-427-BL	Blau/Transparent	38,10	152,40	38,10	38,10	155,58	16,20	36,40	50	M61-R4310	BMP61, BMP71
▶	PTL-34-427-BR	Braun/Transparent	38,10	152,40	38,10	38,10	155,58	16,20	36,40	50	M61-R4310	BMP61, BMP71
▶	PTL-34-427-RD	Rot/Transparent	38,10	152,40	38,10	38,10	155,58	16,20	36,40	50	M61-R4310	BMP61, BMP71
▶	BM71-34-427	Weiß/Transparent	38,10	152,40	38,10	38,10	155,58	16,20	36,40	500	M61-R4310	BMP61, BMP71
▶	PTL-87-427	Weiß/Transparent	44,45	25,40	44,45	9,53	28,57	2,70	5,10	250	M61-R4310	BMP61, BMP71
▶	PTL-88-427	Weiß/Transparent	44,45	38,10	44,45	12,70	41,27	4,00	8,10	250	M61-R4310	BMP61, BMP71
▶	PTL-78-427-AW*	Weiß	48,26	25,40	48,26	25,40	28,58	-	-	250	M61-R4310	BMP61, BMP71
▶	PTL-66-427	Weiß/Transparent	49,28	80,00	49,28	25,40	83,57	8,50	17,40	100	M61-R4310	BMP61, BMP71
▶	PTL-107-427	Weiß/Transparent	50,80	38,10	50,80	12,70	53,97	4,00	8,10	100	M61-R4310	BMP61, BMP71
▶	BM71-107-427	Weiß/Transparent	50,80	38,10	50,80	12,70	53,98	4,00	8,10	1000	M61-R4310	BMP61, BMP71
<b>B-642: Polyvinylfluorid</b>												
▶	PTL-19-642	Weiß/Transparent	25,40	25,40	25,40	9,53	28,57	2,70	5,10	250	M61-R4310	BMP61, BMP71
▶	PTL-31-642	Weiß/Transparent	25,40	38,10	25,40	12,70	41,27	4,00	8,10	250	M61-R4310	BMP61, BMP71
▶	PTL-21-642	Weiß/Transparent	25,40	63,50	25,40	19,05	66,68	6,70	14,20	100	M61-R4310	BMP61, BMP71

Bestellbezeichnungen, die mit „B“ beginnen, bezeichnen Großpackungen.

\* AW = Vollständig weißes Etikett ohne transparente Flächen.

\*\*PTL-106-427: Endlosmaterial, Länge 15,24 m.

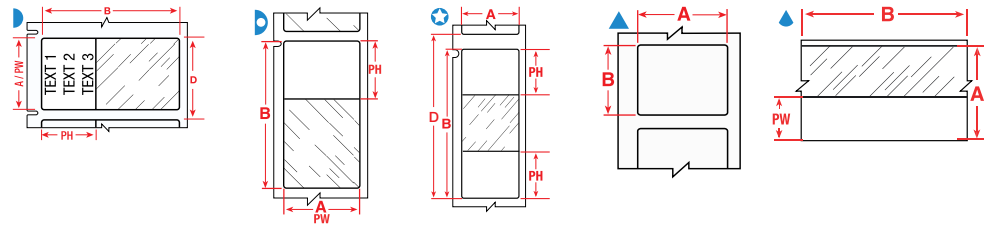
## LEITUNGS- UND KABELKENNZEICHNUNG

### WICKELETIKETTEN

- Diese Wickletiketten aus einem beständigen Gewebe sind in zwei Ausführungen erhältlich: entweder mit einem wiederablösbaren Klebstoff, damit die Etiketten bei Bedarf rückstandsfrei entfernt und an anderer Stelle wieder angebracht werden können (B-498), oder mit einem dauerhaften Klebstoff (B-437, B-499).
- Für diese Materialien wird eine Überlappung von 3 mm empfohlen, um für eine besonders langfristige Kennzeichnung zu sorgen.



Diagramm	Bestellbezeichnung	Farbe	Etikettenbreite A (mm)	Etikettenhöhe B (mm)	Etikettenlänge B (m)	Vertikaler Vorschub D (mm)	Max. Kabeldurchmesser (mm)	Etiketten pro Rolle	Farbband	Kompatible Drucker
<b>B-437: Polyvinylfluorid</b>										
▲	PTL-9-437	Weiß	16,51	5,08	-	8,25	4,29	750	M61-R4310	BMP61, BMP71
▲	PTL-10-437	Weiß	19,05	6,35	-	9,52	5,10	750	M61-R4310	BMP61, BMP71
▲	PTL-15-437	Weiß	25,40	6,99	-	10,16	7,12	750	M61-R4310	BMP61, BMP71
◎	PTLCM-41-437-WT	Weiß	38,10	-	15,24	-	-	1	M61-R4310	BMP61, BMP71
◎	PTLCM-41-437-YL	Gelb	38,10	-	15,24	-	-	1	M61-R4310	BMP61, BMP71
▲	PTL-29-437	Weiß	38,10	12,70	-	15,87	11,16	500	M61-R4310	BMP61, BMP71
<b>B-498: Vinylgewebe</b>										
▲	PTL-10-498	Weiß	6,35	19,05	-	22,22	5,11	750	M61-R6210	BMP61, BMP71
▲	PTL-16-498	Weiß	9,53	25,40	-	28,57	7,13	500	M61-R6210	BMP61, BMP71
∞	PTL-8-498	Weiß	12,70	-	9,10	-	-	1	M61-R6210	BMP61, BMP71
▲	PTL-7-498	Weiß	12,70	12,70	-	15,87	3,09	500	M61-R6210	BMP61, BMP71
▲	PTL-11-498	Weiß	12,70	19,05	-	22,22	5,11	500	M61-R6210	BMP61, BMP71
▲	BM71-11-498	Weiß	19,05	12,70	-	15,88	4,55	5000	M61-R6210	BMP61, BMP71
▲	PTL-18-498	Weiß	19,05	25,40	-	28,57	7,13	250	M61-R6210	BMP61, BMP71
▲	PTL-23-498	Weiß	25,40	101,60	-	104,77	31,37	100	M61-R6210	BMP61, BMP71
▲	PTL-17-498	Weiß	25,40	12,70	-	15,87	3,09	500	M61-R6210	BMP61, BMP71
▲	BM71-18-498	Weiß	25,40	19,05	-	22,23	6,06	2500	M61-R6210	BMP61, BMP71
▲	PTL-19-498	Weiß	25,40	25,40	-	28,57	7,13	250	M61-R6210	BMP61, BMP71
▲	PTL-15-498	Weiß	25,40	6,99	-	10,16	7,12	750	M61-R6210	BMP61, BMP71
▲	PTL-21-498	Weiß	25,40	63,50	-	66,67	19,25	100	M61-R6210	BMP61, BMP71
▲	PTL-33-498	Weiß	38,10	101,60	-	104,77	31,37	100	M61-R6210	BMP61, BMP71
▲	PTL-29-498	Weiß	38,10	12,70	-	15,87	11,17	500	M61-R6210	BMP61, BMP71
▲	BM71-29-498	Weiß	38,10	12,70	-	15,88	9,10	5000	M61-R6210	BMP61, BMP71
▲	PTL-34-498	Weiß	38,10	152,40	-	155,57	47,53	50	M61-R6210	BMP61, BMP71
▲	PTL-30-498	Weiß	38,10	19,05	-	22,22	11,17	250	M61-R6210	BMP61, BMP71
▲	PTL-31-498	Weiß	38,10	25,40	-	28,57	11,17	250	M61-R6210	BMP61, BMP71
▲	PTL-32-498	Weiß	38,10	38,10	-	41,27	11,17	250	M61-R6210	BMP61, BMP71
▲	PTL-28-498	Weiß	38,10	6,35	-	9,52	11,17	750	M61-R6210	BMP61, BMP71
<b>B-499: Nylongewebe</b>										
▲	PTL-16-499	Weiß	9,53	25,40	-	28,57	7,13	500	M61-R4310	BMP61, BMP71
▲	PTL-7-499	Weiß	12,70	12,70	-	15,87	3,09	500	M61-R4310	BMP61, BMP71
▲	PTL-11-499	Weiß	12,70	19,05	-	22,22	5,11	500	M61-R4310	BMP61, BMP71
▲	BM71-11-499	Weiß	19,05	12,70	-	15,88	4,55	5000	M61-R4310	BMP61, BMP71
▲	PTL-18-499	Weiß	19,05	25,40	-	28,57	7,13	250	M61-R4310	BMP61, BMP71
▲	PTL-84-499	Weiß	22,86	12,70	-	15,87	-	500	M61-R4310	BMP61, BMP71
▲	PTL-23-499	Weiß	25,40	101,60	-	104,77	31,37	100	M61-R4310	BMP61, BMP71
▲	PTL-19-499	Weiß	25,40	25,40	-	28,57	7,13	250	M61-R4310	BMP61, BMP71
▲	PTL-21-499	Weiß	25,40	63,50	-	66,67	-	100	M61-R4310	BMP61, BMP71
▲	PTL-29-499	Weiß	38,10	12,70	-	15,87	11,17	500	M61-R4310	BMP61, BMP71
▲	PTL-30-499	Weiß	38,10	19,05	-	22,22	11,16	250	M61-R4310	BMP61, BMP71
▲	PTL-31-499	Weiß	38,10	25,40	-	28,57	11,17	250	M61-R4310	BMP61, BMP71
▲	PTL-28-499	Weiß	38,10	6,35	-	9,52	11,17	750	M61-R4310	BMP61, BMP71
▲	PTL-78-499	Weiß	48,26	25,40	-	28,57	-	250	M61-R4310	BMP61, BMP71
▲	PTL-81-499	Weiß	48,26	6,35	-	9,52	14,40	750	M61-R4310	BMP61, BMP71

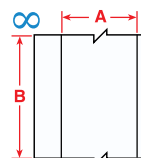
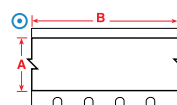
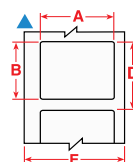

Bestellbezeichnungen, die mit „B“ beginnen, bezeichnen Großpackungen.

**i** Einen ausführlichen Materialindex finden Sie auf den Seiten 33 - 35.

## LEITUNGS- UND KABELKENNZEICHNUNG



### GLASFASER-ETIKETTEN/FAHNEN

- Diese Etikettenfahnen für Glasfaserleitungen bieten besser lesbare Informationen, die auf Kabeln mit einem kleinen Durchmesser aufgedruckt werden können. Dies erleichtert Ihnen die Handhabung und das Lesen von Etiketten, ohne Kabel zu berühren.



Diagramm	Bestellnummer	Farbe	Etikettenbreite A (mm)	Etikettenhöhe B (mm)	Bedruckbare Höhe PH (mm)	Vertikaler Vorschub D (mm)	Etiketten pro Rolle	Farbband	Kompatible Drucker
B-425: Polypropylen									
	PTLFP-01-425	Weiß	30,00	20,00	10,00	23,28	250	M61-R4310	BMP61, BMP71
	PTLFT-01-425	Weiß	30,00	20,00	10,00	43,39	250	M61-R4310	BMP61, BMP71



### RAPIDO™ KABELKENNZEICHNUNGEN AUS KUNSTSTOFF

- Polyethylen-Anhänger mit gelber Beschichtung für die dauerhafte Kennzeichnung von Kabeln für elektrische Geräte und Glasfaser-Installationen.

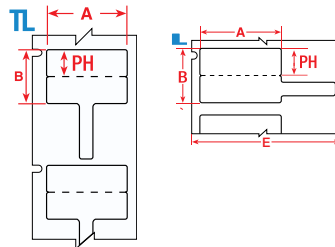
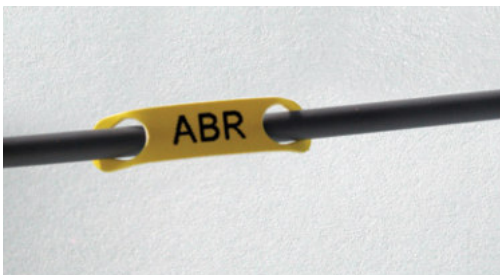

Diagramm	Bestellnummer	Farbe	Etikettenbreite A (mm)	Etikettenhöhe B (mm)	Max. Textzeilen	Max. Zeichen pro Zeile	Vertikaler Vorschub D (mm)	Min. Kabeldurchmesser (mm)	Max. Kabeldurchmesser (mm)	Etiketten pro Rolle	Farbband	Kompatible Drucker
B-7599: Polyethylen-Anhänger												
	BM71R-3-7599-YL	Gelb	25,00	5,70	2	7	8,89	1,25	3,30	2500	M61-R6210	BMP61, BMP71
	BM71R-4-7599-YL	Gelb	26,00	7,00	2	7	10,82	1,75	4,60	2500	M61-R6210	BMP61, BMP71
	BM71R-5-7599-YL	Gelb	41,00	11,00	3	17	14,20	2,25	7,50	2500	M61-R6210	BMP61, BMP71

Bestellbezeichnungen, die mit „B“ beginnen, bezeichnen Großpackungen.

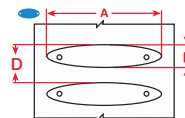

Einen ausführlichen Materialindex finden Sie auf den Seiten 33 - 35.

## REISSFESTE KABELKENNZEICHNUNGEN

- Diese äußerst reißfesten Kabelkennzeichnungen können für unterschiedliche Anwendungen eingesetzt werden, einschließlich Kennzeichnung von Mehrleiterkabeln, Inventar und Geräten.



Diagramm	Bestellnummer	Farbe	Etikettenbreite A (mm)	Etikettenhöhe B (mm)	Bedruckbare Breite PW (mm)	Bedruckbare Höhe PH (mm)	Vertikaler Vorschub D (mm)	Etiketten pro Rolle	Farbband	Kompatible Drucker
B-109: Polyethylen-Anhänger										
▲	PTL-60-109	Weiß	12,00	50,00	12,00	33,00	50,00	100	M61-R4310	BMP61, BMP71
▲	BM71-60-109	Weiß	12,00	50,00	12,00	33,00	50,17	1000	M61-R4310	BMP61, BMP71
▲	PTL-12-109-YL	Gelb	19,05	76,20	-	-	76,20	100	M61-R4310	BMP61, BMP71
▲	PTL-12-109	Weiß	19,05	76,20	-	-	76,20	100	M61-R4310	BMP61, BMP71
+	PTL-36-109	Weiß	44,45	28,58	-	-	28,58	250	M61-R4310	BMP61, BMP71

Bestellbezeichnungen, die mit „B“ beginnen, bezeichnen Großpackungen.

**i** Einen ausführlichen Materialindex finden Sie auf den Seiten 33 - 35.

## LEITUNGS- UND KABELKENNZEICHNUNG

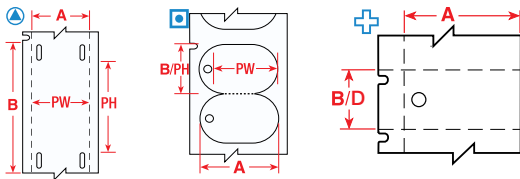

### LAMINAT™ TRÄGER FÜR DIE KABELKENNZEICHNUNG

- Laminat™ Träger verfügen über einen Streifen zur Laminierung von Textetiketten.
- Die Träger werden mit zwei Kabelbindern an den Leitungen und Kabeln angebracht und ermöglichen so eine dauerhafte Kennzeichnung.
- Die Laminat™ Träger sind die ideale Wahl, wenn die Beständigkeit der Kabelkennzeichnung besonders wichtig ist.



1. Ziehen Sie das Laminat nach hinten.



2. Platzieren Sie das Etikett in der Mitte, und achten Sie darauf, dass auf allen vier Seiten des Etiketts Platz zum Versiegeln bleibt.



3. Versiegeln Sie den Träger, indem Sie einen Finger auf den Film legen und nach vorne schieben, wodurch der Film vom Silikonträger abgelöst wird.



4. Die Kabelbinder sollten immer von oben angebracht werden, wodurch der LAMINAT™-Träger am Kabel entlang gebogen wird.

Diagramm	Bestellbezeichnung	Farbe	Etikettenbreite A (mm)	Etikettenhöhe B (mm)	Breite des laminierten Bereichs (mm)	Höhe des laminierten Bereichs (mm)	Empfohlene Etiketten / Bänder	Verpackungseinheit
<b>B-7644: Polypropylen-Anhänger mit Polyester-Schutzlaminat</b>								
○	LC-65X13-B7644-0.1	Gelb	65,00	13,00	45 mm	9 mm	PTLTL-5-430/6 mm	100
○	LC-71X9-B7644-0.1	Gelb	71,00	9,00	45 mm	9 mm	PTLTL-5-430/6 mm	100
○	LC-103X15-B7644-0.1	Gelb	103,00	15,00	55 mm	15 mm	PTLTL-6-430/6 mm	100
○	LC-128X15-B7644-0.1	Gelb	128,00	15,00	80 mm	15 mm	PTLTL-1-430/9 mm	100
○	LC-178X15-B7644-0.05	Gelb	178,00	15,00	130 mm	15 mm	PTLTL-2-430/9 mm	50

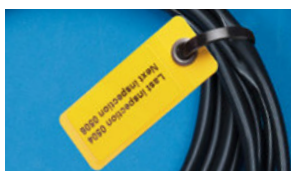
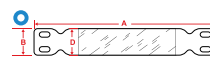

### LAMINAT™ ANHÄNGER

- Die LAMINAT™ ANHÄNGER (Manila-Anhänger) eignen sich ideal für die Kennzeichnung in extremen Umgebungen, z. B. für Ventile, Instrumente, Motoren und andere industrielle Bauteile.

Diagramm	Bestellbezeichnung	Farbe	Etikettenbreite A (mm)	Etikettenhöhe B (mm)	Breite des laminierten Bereichs C (mm)	Höhe des laminierten Bereichs D (mm)	Empfohlene Etiketten / Bänder	Verpackungseinheit
<b>B-7645: Polypropylen-Anhänger mit Polyester-Schutzlaminat</b>								
▼	LT-59X25-B7645-0.05	Gelb	59,00	25,00	43,00 mm	25,00 mm	PTLTL-4-430	50
▼	LT-59X25-B7645-WR-0.05	Gelb	59,00	25,00	43,00 mm	25,00 mm	PTLTL-4-430	50
▼	LT-150X25-B7645-0.05	Gelb	150,00	25,00	135,00 mm	25,00 mm	PTLTL-3-430	50
▼	LT-150X25-B7645-WR-0.05	Gelb	150,00	25,00	135,00 mm	25,00 mm	PTLTL-3-430	50

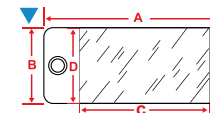

### EMPFOHLENE ETIKETTEN FÜR LAMINAT™ TRÄGER FÜR DIE KABELKENNZEICHNUNG

- Transparente Polyester-Etiketten, die speziell für LAMINAT™ TRÄGER für die Kabelkennzeichnung entwickelt wurden.

Diagramm	Bestellbezeichnung	Farbe	Etikettenbreite A (mm)	Etikettenhöhe B (mm)	Spezielle Eigenschaften	Etiketten pro Rolle	Farbband	Kompatible Drucker
<b>B-430: Polyester</b>								
▲	PTLTL-2-430	Transparent	11,00	124,00	In Verbindung mit LC-178x15-B7644 verwenden	50	M61-R6010	BMP61, BMP71
▲	PTLTL-6-430	Transparent	11,00	49,00	In Verbindung mit LC-103x15-B7644 verwenden	150	M61-R6010	BMP61, BMP71
▲	PTLTL-1-430	Transparent	11,00	74,00	In Verbindung mit LC-128x15-B7644 verwenden	100	M61-R6010	BMP61, BMP71
▲	PTLTL-3-430	Transparent	21,00	129,00	In Verbindung mit LT-150x25-B7645 verwenden	50	M61-R6010	BMP61, BMP71
▲	PTLTL-4-430	Transparent	37,00	21,00	In Verbindung mit LT-59x25-B7645 verwenden	300	M61-R6010	BMP61, BMP71
▲	PTLTL-5-430	Transparent	39,00	5,00	In Verbindung mit LC-65x13-B7644 / LC-71x9-B7644 verwenden	300	M61-R6010	BMP61, BMP71

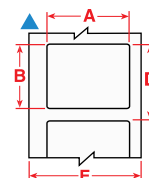

### FARBIGE NYLONBINDER

- Ideal zur Farbkodierung geeignet.

Artikelnummer	Farbe	Breite (mm)	Länge (mm)	Verpackungseinheit
196349	Blau	3,50	200,00 mm	100
196350	Grün	3,50	200,00 mm	100
196351	Rot	3,50	200,00 mm	100
196352	Gelb	3,50	200,00 mm	100
229955	Weiß	3,60	203,00 mm	100
229962	Schwarz	3,60	203,00 mm	100



LEITUNGS- UND KABELKENNZEICHNUNG

DURASLEEVE-EINSTECKSCHILDER

- Bedruckbare DuraSleeve-Einsteckschilder von Brady ermöglichen eine beständige Legende.
- Anhänger und Einsteckschilder lassen sich ganz einfach in die transparenten Träger einschieben.
- Die Legende kann vor oder nach dem Anschluss geändert werden.



Diagramm	Bestellbezeichnung	Farbe	Etikettenbreite A (mm)	Etikettenhöhe B (mm)	Vertikaler Vorschub D (mm)	Spezielle Eigenschaften	Etiketten pro Rolle	Farbband	Kompatible Drucker
<b>B-390: Stabiler Einschub</b>									
☒	PTDS-15-390	Weiß	15,00	4,14	4,14		300	M61-R6010	BMP61, BMP71
☒	BPTDS-15-390	Weiß	15,00	4,14	-		3000	M61-R6010	BMP61, BMP71
☒	PTDS-30-390	Weiß	30,00	4,14	4,14		300	M61-R6010	BMP61, BMP71
☒	BPTDS-30-390	Weiß	30,00	4,14	-		3000	M61-R6010	BMP61, BMP71
<b>B-7597: Polyethylen-Anhänger</b>									
☆	PTDSU-10-7597	Weiß	10,00	4,20	4,20	Zur Verwendung mit AC*-L10	1500	M61-R4310	BMP61, BMP71
☆	PTDSU-10-7597-YL	Gelb	10,00	4,20	4,20	Zur Verwendung mit AC*-L10	1500	M61-R4310	BMP61, BMP71
☆	PTDSU-30-7597	Weiß	30,00	4,10	4,10	Zur Verwendung mit AC*-L30	1500	M61-R4310	BMP61, BMP71
☆	PTDSU-30-7597-YL	Gelb	30,00	4,10	4,10	Zur Verwendung mit AC*-L30	1500	M61-R4310	BMP61, BMP71
<b>B-7696: Vinyl-Anhänger</b>									
★	BM71D-1-7696	Weiß	10,00	4,40	7,56	Zur Verwendung mit AC*-L10	2500	M61-R6010	BMP61, BMP71
★	BM71D-1-7696-YL	Gelb	10,00	4,40	7,56	Zur Verwendung mit AC*-L10	2500	M61-R6010	BMP61, BMP71
★	PTLRDS-12x4,4-7696	Weiß	12,00	4,40	7,56	Zur Verwendung mit AC*-L12	250	M61-R6010	BMP61, BMP71
★	BM71D-2-7696	Weiß	12,00	4,40	7,56	Zur Verwendung mit AC*-L12	2500	M61-R6010	BMP61, BMP71
★	BM71D-2-7696-YL	Gelb	12,00	4,40	7,56	Zur Verwendung mit AC*-L12	2500	M61-R6010	BMP61, BMP71
★	PTLRDS-16x4,4-7696	Weiß	16,00	4,40	7,56	Zur Verwendung mit AC*-L16	250	M61-R6010	BMP61, BMP71
★	PTLRDS-16x4,4-7696-YL	Gelb	16,00	4,40	7,56	Zur Verwendung mit AC*-L16	250	M61-R6010	BMP61, BMP71
★	BM71D-3-7696	Weiß	16,00	4,40	7,56	Zur Verwendung mit AC*-L16	2500	M61-R6010	BMP61, BMP71
★	BM71D-3-7696-YL	Gelb	16,00	4,40	7,56	Zur Verwendung mit AC*-L16	5000	M61-R6010	BMP61, BMP71
★	PTLRDS-23x4,4-7696	Weiß	23,00	4,40	7,56	Zur Verwendung mit AC*-L23	250	M61-R6010	BMP61, BMP71
★	BM71D-4-7696	Weiß	23,00	4,40	7,56	Zur Verwendung mit AC*-L23	2500	M61-R6010	BMP61, BMP71
★	BM71D-4-7696-YL	Gelb	23,00	4,40	7,56	Zur Verwendung mit AC*-L23	2500	M61-R6010	BMP61, BMP71
★	PTLRDS-30x4,4-7696	Weiß	30,00	4,40	7,56	Zur Verwendung mit AC*-L30	250	M61-R6010	BMP61, BMP71
★	PTLRDS-30x4,4-7696-YL	Gelb	30,00	4,40	7,56	Zur Verwendung mit AC*-L30	250	M61-R6010	BMP61, BMP71
★	BM71D-5-7696	Weiß	30,00	4,40	7,56	Zur Verwendung mit AC*-L30	2500	M61-R6010	BMP61, BMP71
★	BM71D-5-7696-YL	Gelb	30,00	4,40	7,56	Zur Verwendung mit AC*-L30	5000	M61-R6010	BMP61, BMP71



Bestellbezeichnungen, die mit „B“ beginnen, bezeichnen Großpackungen.

DURASLEEVE-TRÄGER FÜR ANHÄNGER

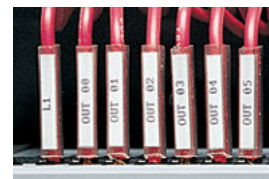
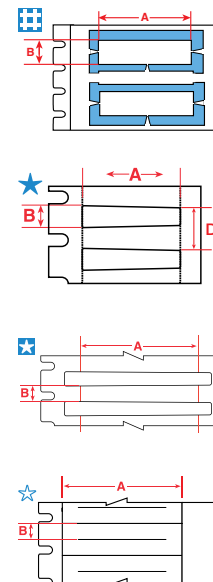
Durch seine besondere Form eignet sich der DuraSleeve™ Träger für Kabel mit verschiedenen Durchmessern. Sieben Trägergrößen sind verfügbar, die für Kabel mit Durchmessern von 1,30 mm bis zu 24 mm geeignet sind.

- Temperaturbereich: -40 °C bis 60 °C
- Material: PVC
- UL94V0 selbstverlöschend



Bestellbezeichnung	Länge (mm)	Min. Kabeldurchmesser (mm)	Max. Kabeldurchmesser (mm)	Verpackungseinheit
AC-0-L10	10,00	1,30	2,00	2000
AC-1-L10	10,00	1,80	2,50	2000
AC-2-L10	10,00	2,50	4,00	2000
AC-3-L10	10,00	4,00	6,50	1000
AC-4-L10	10,00	6,00	10,00	1000
AC-5-L10	10,00	9,00	15,00	1000
AC-6-L10	10,00	15,00	24,00	500
AC-0-L12	12,00	1,30	2,00	2000
AC-1-L12	12,00	1,80	2,50	2000
AC-2-L12	12,00	2,50	4,00	2000
AC-3-L12	12,00	4,00	6,50	1000
AC-4-L12	12,00	6,00	10,00	1000
AC-5-L12	12,00	9,00	15,00	1000
AC-6-L12	12,00	15,00	24,00	500
AC-0-L16	16,00	1,30	2,00	2000
AC-1-L16	16,00	1,80	2,50	2000
AC-2-L16	16,00	2,50	4,00	2000
AC-3-L16	16,00	4,00	6,50	1000

Bestellbezeichnung	Länge (mm)	Min. Kabeldurchmesser (mm)	Max. Kabeldurchmesser (mm)	Verpackungseinheit
AC-4-L16	16,00	6,00	10,00	1000
AC-5-L16	16,00	9,00	15,00	750
AC-6-L16	16,00	15,00	24,00	500
AC-0-L18	18,00	1,30	2,00	2000
AC-1-L18	18,00	1,80	2,50	2000
AC-2-L18	18,00	2,50	4,00	2000
AC-3-L18	18,00	4,00	6,50	1000
AC-4-L18	18,00	6,00	10,00	1000
AC-5-L18	18,00	9,00	15,00	750
AC-6-L18	18,00	15,00	24,00	500
AC-0-L23	23,00	1,30	2,00	2000
AC-1-L23	23,00	1,80	2,50	2000
AC-2-L23	23,00	2,50	4,00	2000
AC-3-L23	23,00	4,00	6,50	1000
AC-4-L23	23,00	6,00	10,00	1000
AC-5-L23	23,00	9,00	15,00	500
AC-6-L23	23,00	15,00	24,00	500
AC-0-L30	30,00	1,30	2,00	1000

Bestellbezeichnung	Länge (mm)	Min. Kabeldurchmesser (mm)	Max. Kabeldurchmesser (mm)	Verpackungseinheit
AC-1-L30	30,00	1,80	2,50	1000
AC-2-L30	30,00	2,50	4,00	1000
AC-3-L30	30,00	4,00	6,50	1000
AC-4-L30	30,00	6,00	10,00	500
AC-5-L30	30,00	9,00	15,00	500
AC-6-L30	30,00	15,00	24,00	200

ENDLOSTRÄGER

Bestellbezeichnung	Länge (m)	Min. Kabeldurchmesser (mm)	Max. Kabeldurchmesser (mm)	Verpackungseinheit
AC-0-L50M	50,00	1,30	2,00	1
AC-1-L50M	50,00	1,80	2,50	1
AC-2-L50M	50,00	2,50	4,00	1
AC-3-L50M	50,00	4,00	6,50	1
AC-4-L50M	50,00	6,00	10,00	1
AC-5-L25M	25,00	9,00	15,00	1
AC-6-L25M	25,00	15,00	24,00	1

BAUTEIL- UND GERÄTEKENNZEICHNUNG



**EPREP: (ENGRAVED PLATE REPLACEMENT) - TYPENSCHILDER ALS ERSATZ FÜR GRAVURSCHILDER**

- Die innovativen EPREP-Typenschilder von Brady wurden speziell entwickelt, um gravierte und gestanzte Typenschilder zur Kennzeichnung von elektrischen Komponenten, Schaltschränken, Drucktasten, Patch-Panels usw. zu ersetzen.

Diagramm	Bestellbezeichnung	Farbe	Etikettenbreite A (mm)	Etikettenhöhe B (mm)	Durchmesser C (mm)	Vertikaler Vorschub D (mm)	Etiketten pro Rolle	Layout	Farbband	Kompatible Drucker
B-7593: Polyester mit Polyethylenschaum-Laminat										
▲	PTLEP-09-7593-YL	Gelb	25,00	75,00	-	78,17	100	Fächerfaltung	M61-R6010	BMP61, BMP71
▲	PTLEP-10-7593-YL	Gelb	25,00	100,00	-	103,17	100	Fächerfaltung	M61-R6010	BMP61, BMP71
▲	PTLEP-09-7593-WT	Weiß	25,00	75,00	-	78,17	100	Fächerfaltung	M61-R6010	BMP61, BMP71
▲	PTLEP-10-7593-WT	Weiß	25,00	100,00	-	103,17	100	Fächerfaltung	M61-R6010	BMP61, BMP71
▲	PTLEP-01-7593-YL	Gelb	27,00	8,00	-	11,17	250	Auf Rolle	M61-R6010	BMP61, BMP71
▲	PTLEP-02-7593-YL	Gelb	27,00	12,50	-	15,67	250	Auf Rolle	M61-R6010	BMP61, BMP71
▲	PTLEP-03-7593-YL	Gelb	27,00	15,00	-	18,17	150	Auf Rolle	M61-R6010	BMP61, BMP71
▲	PTLEP-04-7593-YL	Gelb	27,00	18,00	-	21,17	150	Auf Rolle	M61-R6010	BMP61, BMP71
▲	PTLEP-01-7593-GR	Grün	27,00	8,00	-	11,17	250	Auf Rolle	M61-R6010	BMP61, BMP71
▲	PTLEP-02-7593-GR	Grün	27,00	12,50	-	15,67	250	Auf Rolle	M61-R6010	BMP61, BMP71
▲	PTLEP-01-7593-RD	Rot	27,00	8,00	-	11,17	250	Auf Rolle	M61-R6010	BMP61, BMP71
▲	PTLEP-02-7593-RD	Rot	27,00	12,50	-	15,67	250	Auf Rolle	M61-R6010	BMP61, BMP71
▲	PTLEP-03-7593-RD	Rot	27,00	15,00	-	18,17	150	Auf Rolle	M61-R6010	BMP61, BMP71
▲	PTLEP-04-7593-RD	Rot	27,00	18,00	-	21,17	150	Auf Rolle	M61-R6010	BMP61, BMP71
▲	PTLEP-01-7593-BK	Schwarz	27,00	8,00	-	11,17	250	Auf Rolle	M61-R6010	BMP61, BMP71
▲	PTLEP-02-7593-BK	Schwarz	27,00	12,50	-	15,67	250	Auf Rolle	M61-R6010	BMP61, BMP71
▲	PTLEP-03-7593-BK	Schwarz	27,00	15,00	-	18,17	150	Auf Rolle	M61-R6010	BMP61, BMP71
▲	PTLEP-04-7593-BK	Schwarz	27,00	18,00	-	21,17	150	Auf Rolle	M61-R6010	BMP61, BMP71
▲	PTLEP-01-7593-SV	Silber	27,00	8,00	-	11,17	250	Auf Rolle	M61-R6010	BMP61, BMP71
▲	PTLEP-02-7593-SV	Silber	27,00	12,50	-	15,67	250	Auf Rolle	M61-R6010	BMP61, BMP71
▲	PTLEP-03-7593-SV	Silber	27,00	15,00	-	18,17	150	Auf Rolle	M61-R6010	BMP61, BMP71
▲	PTLEP-04-7593-SV	Silber	27,00	18,00	-	21,17	150	Auf Rolle	M61-R6010	BMP61, BMP71
▲	PTLEP-01-7593-WT	Weiß	27,00	8,00	-	11,17	250	Auf Rolle	M61-R6010	BMP61, BMP71
▲	PTLEP-02-7593-WT	Weiß	27,00	12,50	-	15,67	250	Auf Rolle	M61-R6010	BMP61, BMP71
▲	PTLEP-03-7593-WT	Weiß	27,00	15,00	-	18,17	150	Auf Rolle	M61-R6010	BMP61, BMP71
▲	PTLEP-04-7593-WT	Weiß	27,00	18,00	-	21,17	150	Auf Rolle	M61-R6010	BMP61, BMP71
△	PTLEP-05-7593-YL	Gelb	30,00	40,00	24,00	43,17	100	Fächerfaltung	M61-R6010	BMP61, BMP71
△	PTLEP-05-7593-GR	Grün	30,00	40,00	24,00	43,17	100	Fächerfaltung	M61-R6010	BMP61, BMP71
△	PTLEP-05-7593-RD	Rot	30,00	40,00	24,00	43,17	100	Fächerfaltung	M61-R6010	BMP61, BMP71
△	PTLEP-05-7593-BK	Schwarz	30,00	40,00	24,00	43,17	100	Fächerfaltung	M61-R6010	BMP61, BMP71
△	PTLEP-05-7593-SV	Silber	30,00	40,00	24,00	43,17	100	Fächerfaltung	M61-R6010	BMP61, BMP71
△	PTLEP-05-7593-WT	Weiß	30,00	40,00	24,00	43,17	100	Fächerfaltung	M61-R6010	BMP61, BMP71
▲	PTLEP-07-7593-YL	Gelb	35,00	18,00	-	21,17	100	Auf Rolle	M61-R6010	BMP61, BMP71
▲	PTLEP-07-7593-BK	Schwarz	35,00	18,00	-	21,17	100	Auf Rolle	M61-R6010	BMP61, BMP71
▲	PTLEP-07-7593-SV	Silber	35,00	18,00	-	21,17	100	Auf Rolle	M61-R6010	BMP61, BMP71
▲	PTLEP-07-7593-WT	Weiß	35,00	18,00	-	21,17	100	Auf Rolle	M61-R6010	BMP61, BMP71

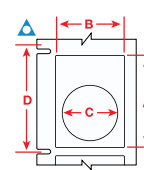
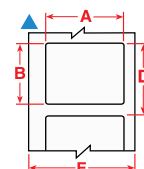

Auf Rolle



Fächerfaltung



Großpackung

Bestellbezeichnungen, die mit „B“ beginnen, bezeichnen Großpackungen.

**i** Einen ausführlichen Materialindex finden Sie auf den Seiten 33 - 35.



## BAUTEIL- UND GERÄTEKENNZEICHNUNG

### KENNZEICHNUNG VON KLEMMBLÖCKEN

- Ablösbarer Markierer aus Vinylgewebe mit einem festen Klebstoff, der eine ausgezeichnete Klebkraft bietet, sich jedoch leicht wiederablösen und wiederanbringen lässt.



Diagramm	Bestellbezeichnung	Farbe	Etikettenbreite A (mm)	Etikettenlänge B (mm)	Etiketten pro Rolle	Farbband	Kompatible Drucker
B-498: Vinylgewebe							
∞	PTLTB-498-240	Weiß	6,09	9,14	1	M61-R6210	BMP61, BMP71
∞	PTLTB-498-318	Weiß	8,07	9,14	1	M61-R6210	BMP61, BMP71
∞	PTLTB-498-375	Weiß	9,52	9,14	1	M61-R6210	BMP61, BMP71
∞	BPTLTB-498-318	Weiß	8,08	91,44	1	M61-R6210	BMP61, BMP71

Bestellbezeichnungen, die mit „B“ beginnen, bezeichnen Großpackungen.

### ALLGEMEINE KENNZEICHNUNG VON ELEKTRISCHEN KOMPONENTEN

- Markierer aus Nylongewebe mit festem Klebstoff, der auch in rauen Umgebungen eine hervorragende Klebkraft bietet.

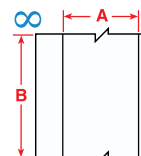

Diagramm	Bestellbezeichnung	Farbe	Durchmesser C (mm)	Max. Zeichen pro Zeile	Max. Textzeilen	Etiketten pro Rolle	Farbband	Kompatible Drucker
B-499: Nylongewebe								
X	PTL-83-499-YL	Gelb	12,70	11	1	500	M61-R4310	BMP61, BMP71
X	PTL-82-499-YL	Gelb	9,53	8	3	500	M61-R4310	BMP61, BMP71
X	PTL-82-499	Weiß	9,53	8	3	500	M61-R4310	BMP61, BMP71
X	PTL-83-499	Weiß	12,70	11	1	500	M61-R4310	BMP61, BMP71

**i** Einen ausführlichen Materialindex finden Sie auf den Seiten 33 - 35.



## BAUTEILKENNZEICHNUNG

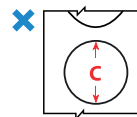

## ETIKETTEN FÜR DIE NETZWERK-ARBEITSPLATZKENNZEICHNUNG

- Eine Auswahl an beständigen und widerstandsfähigen Materialien zur Kennzeichnung Ihrer Workstation.

Diagramm	Bestellbezeichnung	Farbe	Etikettenbreite A (mm)	Etikettenhöhe B (mm)	Vertikaler Vorschub D (mm)	Etiketten pro Rolle	Farbband	Kompatible Drucker
<b>B-412: Polypropylen-Anhänger</b>								
⊗	PTL-40-412	Weiß	49,23	9,53	12,70	750	M61-R6210	BMP61, BMP71
⊗	BM71-40-412	Weiß	49,23	9,53	9,53	5000	M61-R6210	BMP61, BMP71
<b>B-422: Polyester</b>								
⊗	PTL-39-422	Weiß	9,53	15,24	-	750	M61-R6010	BMP61, BMP71
▲	PTL-44-422	Weiß	12,70	9,53	12,70	500	M61-R6010	BMP61, BMP71
▲	PTL-7-422	Weiß	12,70	12,70	15,87	500	M61-R6010	BMP61, BMP71
▲	PTL-17-422	Weiß	25,40	12,70	15,87	500	M61-R6010	BMP61, BMP71
▲	PTL-16-422	Weiß	25,40	9,53	12,70	500	M61-R6010	BMP61, BMP71
▲	PTL-29-422	Weiß	38,10	12,70	15,88	500	M61-R6010	BMP61, BMP71
<b>B-430: Polyester</b>								
▲	PTL-71-430	Transparent	8,89	5,08	8,25	750	M61-R6010	BMP61, BMP71
⊗	PTL-39-430	Transparent	9,53	15,24	-	750	M61-R6010	BMP61, BMP71
▲	PTL-7-430	Transparent	12,70	12,70	15,87	500	M61-R6010	BMP61, BMP71
▲	PTL-44-430	Transparent	12,70	9,53	12,70	500	M61-R6010	BMP61, BMP71
▲	PTL-17-430	Transparent	25,40	12,70	15,87	500	M61-R6010	BMP61, BMP71
▲	PTL-16-430	Transparent	25,40	9,53	12,70	500	M61-R6010	BMP61, BMP71
▲	PTL-45-430	Transparent	38,10	9,53	12,70	500	M61-R6010	BMP61, BMP71
▲	PTL-29-430	Transparent	38,10	12,70	15,88	500	M61-R6010	BMP61, BMP71

Bestellbezeichnungen, die mit „B“ beginnen, bezeichnen Großpackungen.



## ETIKETTEN FÜR PATCH-PANELS

- Sie können voll formatierte, serialisierte Etiketten für Ihre Klemmblöcke erstellen.
- Anschlüsse, Buchsen und Ausgänge lassen sich mit Klebeetiketten oder Einschubstreifen kennzeichnen.

Diagramm	Bestellbezeichnung	Farbe	Etikettenbreite A (mm)	Etikettenhöhe B (mm)	Etikettenlänge B (m)	Vertikaler Vorschub D (mm)	Etiketten pro Rolle	Farbband	Kompatible Drucker
<b>B-412: Polypropylen-Anhänger</b>									
◆	PTL-55-412	Weiß	5,84	-	15,24	-	1	M61-R6210	BMP61, BMP71
◆	PTL-56-412	Weiß	9,53	-	15,24	-	1	M61-R6210	BMP61, BMP71
◆	PTL-57-412	Weiß	12,70	-	15,24	-	1	M61-R6210	BMP61, BMP71
◆	PTL-58-412	Weiß	13,59	-	15,24	-	1	M61-R6210	BMP61, BMP71
◆	PTL-59-412	Weiß	19,94	-	15,24	-	1	M61-R6210	BMP61, BMP71
<b>B-422: Polyester</b>									
▲	PTL-7-422	Weiß	12,70	12,70	-	15,87	500	M61-R6010	BMP61, BMP71
◎	PTLTB-8-422	Weiß	8,00	-	15,00	-	1	M61-R6210	BMP61, BMP71
⊗	PTL-39-422	Weiß	9,53	15,24	15,24	-	750	M61-R6010	BMP61, BMP71
∞	PTL-46-422	Weiß	9,53	-	15,24	-	1	M61-R6010	BMP61, BMP71
∞	PTL-8-422	Weiß	12,70	-	15,24	-	1	M61-R6010	BMP61, BMP71
<b>B-428: Metallisierter Polyester</b>									
◎	M61C-500-428	Silber	12,70	-	15,24	-	1	M61-R4310	BMP61
<b>B-430: Polyester</b>									
▲	PTL-7-430	Transparent	12,70	12,70	-	15,87	500	M61-R6010	BMP61, BMP71
◎	M61C-375-430	Transparent	9,52	-	15,24	-	1	M61-R6010	BMP61
⊗	PTL-39-430	Transparent	9,53	15,24	15,24	-	750	M61-R6010	BMP61, BMP71
∞	PTL-46-430	Transparent	9,53	8,00	15,24	-	1	M61-R6010	BMP61, BMP71
∞	PTL-8-430	Transparent	12,70	-	15,24	-	1	M61-R6010	BMP61, BMP71
◎	M61C-500-430	Transparent	12,70	-	15,24	-	1	M61-R6010	BMP61
<b>B-432: Polyester</b>									
▲	PTL-10-432	Transparent	19,05	6,35	-	9,52	750	M61-R6010	BMP61, BMP71
∞	PTL-8-432	Transparent	12,70	-	15,24	-	1	M61-R6010	BMP61, BMP71
<b>B-7551: Polyester</b>									
◎	PTLTB-8-7551	Transparent	8,00	-	15,00	-	1	M61-R6010	BMP61, BMP71

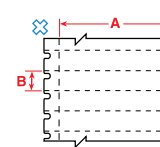
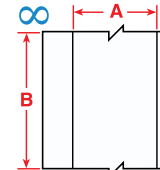
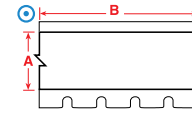
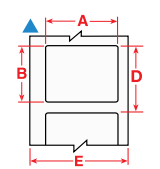
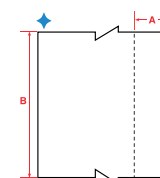
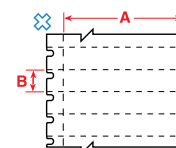
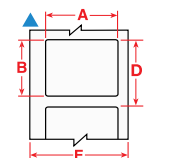

**i** Einen ausführlichen Materialindex finden Sie auf den Seiten 33 - 35.

## BAUTEILKENNZEICHNUNG

### KENNZEICHNUNG VON RACKS, SCHALTAFELN UND ANDEREN GERÄTEN FÜR DIE DATENKOMMUNIKATION

- Beständige Materialien in unterschiedlichen Größen und mit dauerhaftem Klebstoff zur Kennzeichnung von Racks, Einbauschächten, Rahmen, Einschüben und anderen Geräten für die Sprach- und Datenkommunikation.



Diagramm	Bestellbezeichnung	Farbe	Etikettenbreite A (mm)	Etikettenhöhe B (mm)	Etikettenlänge B (m)	Vertikaler Vorschub D (mm)	Etiketten pro Rolle	Farbband	Kompatible Drucker
<b>B-422: Polyester</b>									
▲	BM71-20-422	Weiß	25,40	50,80	-	53,98	1000	M61-R6010	BMP61, BMP71
▲	PTL-20-422	Weiß	50,80	25,40	-	28,57	100	M61-R6010	BMP61, BMP71
⊙	M61C-375-422	Weiß	9,52	-	15,24	-	1	M61-R6010	BMP61
⊙	M61C-475-422	Weiß	12,06	-	15,24	-	1	M61-R6010	BMP61
∞	PTL-8-422	Weiß	12,70	-	15,24	-	1	M61-R6010	BMP61, BMP71
⊙	M61C-500-422	Weiß	12,70	-	15,24	-	1	M61-R6010	BMP61
⊙	M61C-625-422	Weiß	15,88	-	15,24	-	1	M61-R6010	BMP61
∞	PTL-42-422	Weiß	25,40	-	15,24	-	1	M61-R6010	BMP61, BMP71
<b>B-423: Polyester</b>									
▲	PTL-10-423	Weiß	19,05	6,35	-	9,52	750	M61-R6010	BMP61, BMP71
⊙	M61C-500-423	Weiß	12,70	-	15,24	-	1	M61-R6010	BMP61
<b>B-428: Metallisierter Polyester</b>									
⊙	M61C-500-428	Silber	12,70	-	15,24	-	1	M61-R4310	BMP61
<b>B-430: Polyester</b>									
▲	PTL-28-430	Transparent	38,10	6,35	-	9,52	750	M61-R6010	BMP61, BMP71
⊙	M61C-375-430	Transparent	9,52	-	15,24	-	1	M61-R6010	BMP61
∞	PTL-8-430	Transparent	12,70	-	15,24	-	1	M61-R6010	BMP61, BMP71
⊙	M61C-500-430	Transparent	12,70	-	15,24	-	1	M61-R6010	BMP61
∞	PTL-42-430	Transparent	25,40	-	15,24	-	1	M61-R6010	BMP61, BMP71
<b>B-432: Polyester</b>									
▲	PTL-11-432	Transparent	19,05	12,70	-	15,88	500	M61-R6010	BMP61, BMP71
∞	PTL-101-432	Transparent	6,35	-	15,24	-	1	M61-R6010	BMP61, BMP71
∞	PTL-8-432	Transparent	12,70	-	15,24	-	1	M61-R6010	BMP61, BMP71
∞	PTL-42-432	Transparent	25,40	-	15,24	-	1	M61-R6010	BMP61, BMP71
∞	PTL-43-432	Transparent	48,26	-	15,24	-	1	M61-R6010	BMP61, BMP71
<b>B-483: Polyester</b>									
∞	PTL-101-483	Weiß	6,35	-	15,24	-	1	M61-R6010	BMP61, BMP71
⊙	M61C-500-483	Weiß	12,70	-	15,24	-	1	M61-R6010	BMP61
∞	PTL-42-483	Weiß	25,40	-	15,24	-	1	M61-R6010	BMP61, BMP71
∞	PTL-43-483	Weiß	48,26	-	15,24	-	1	M61-R6010	BMP61, BMP71

Bestellbezeichnungen, die mit „B“ beginnen, bezeichnen Großpackungen.

## INVENTAR- UND BAUTEILKENNZEICHNUNG

### TYPENSCHILDER (INVENTAR UND PRODUKTKENNZEICHNUNG)

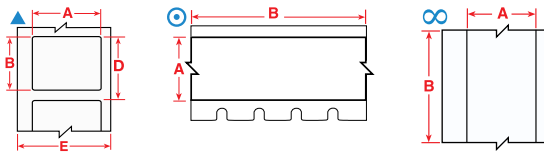
- Sie können unterschiedliche Materialien mit äußerst hoher Klebkraft für Anwendungen in Gewerbe und Industrie auswählen, darunter Materialien, die sich für Flächen mit niedriger Oberflächenspannung und strukturierte Oberflächen eignen.



Diagramm	Bestellbezeichnung	Farbe	Etikettenbreite A (mm)	Etikettenhöhe B (mm)	Etikettenlänge B (m)	Vertikaler Vorschub D (mm)	Etiketten pro Rolle	Farbband	Kompatible Drucker
<b>B-422: Polyester</b>									
⊙	M61C-375-422	Weiß	9,52	-	15,24	-	1	M61-R6010	BMP61
∞	PTL-46-422	Weiß	9,53	-	15,24	-	1	M61-R6010	BMP61, BMP71
⊙	M61C-475-422	Weiß	12,06	-	15,24	-	1	M61-R6010	BMP61
∞	PTL-8-422	Weiß	12,70	-	15,24	-	1	M61-R6010	BMP61, BMP71
⊙	M61C-500-422	Weiß	12,70	-	15,24	-	1	M61-R6010	BMP61
⊙	M61C-625-422	Weiß	15,88	-	15,24	-	1	M61-R6010	BMP61
∞	PTL-42-422	Weiß	25,40	-	15,24	-	1	M61-R6010	BMP61, BMP71
∞	PTL-43-422	Weiß	48,26	-	15,24	-	1	M61-R6010	BMP61, BMP71

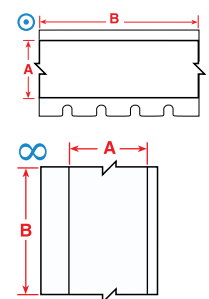

>>

## TYPENSCHILDER (INVENTAR UND PRODUKTKENNZEICHNUNG) (FORTSETZUNG)

Diagramm	Bestellbezeichnung	Farbe	Etikettenbreite A (mm)	Etikettenhöhe B (mm)	Etikettenlänge B (m)	Vertikaler Vorschub D (mm)	Etiketten pro Rolle	Farbband	Kompatible Drucker
<b>B-423: Polyester</b>									
	PTL-24-423-BK	Weiß mit 1.6 mm schwarzem Rand	28,70	12,70	-	15,87	500	M61-R6010	BMP61, BMP71
	M61C-500-423	Weiß	12,70	-	15,24	-	1	M61-R6010	BMP61
<b>B-428: Metallisierter Polyester</b>									
	PTL-15-428	Silber	25,40	6,99	-	10,16	750	M61-R4310	BMP61, BMP71
	PTL-17-428	Silber	25,40	12,70	-	15,87	500	M61-R4310	BMP61, BMP71
	PTL-22-428	Silber	25,40	76,20	-	79,37	100	M61-R4310	BMP61, BMP71
	PTL-24-428-BK	Silber mit 1.6 mm schwarzem Rand	28,70	12,70	-	15,87	500	M61-R4310	BMP61, BMP71
	PTL-26-428	Silber	31,75	69,85	-	73,02	100	M61-R4310	BMP61, BMP71
	PTL-29-428	Silber	38,10	12,70	-	15,88	500	M61-R4310	BMP61, BMP71
	PTL-37-428	Silber	48,26	76,20	-	79,37	100	M61-R4310	BMP61, BMP71
	PTL-38-428	Silber	48,26	101,60	-	104,77	100	M61-R4310	BMP61, BMP71
	PTL-20-428	Silber	50,80	25,40	-	28,57	100	M61-R4310	BMP61, BMP71
	PTL-8-428	Silber	12,70	-	15,24	-	1	M61-R4310	BMP61, BMP71
	M61C-500-428	Silber	12,70	-	15,24	-	1	M61-R4310	BMP61
<b>B-432: Polyester</b>									
	PTL-10-432	Transparent	19,05	6,35	-	9,52	750	M61-R6010	BMP61, BMP71
	PTL-11-432	Transparent	19,05	12,70	-	15,88	500	M61-R6010	BMP61, BMP71
	PTL-17-432	Transparent	25,40	12,70	-	15,87	500	M61-R6010	BMP61, BMP71
	PTL-101-432	Transparent	6,35	-	15,24	-	1	M61-R6010	BMP61, BMP71
	PTL-8-432	Transparent	12,70	-	15,24	-	1	M61-R6010	BMP61, BMP71
	PTL-42-432	Transparent	25,40	-	15,24	-	1	M61-R6010	BMP61, BMP71
	PTL-43-432	Transparent	48,26	-	15,24	-	1	M61-R6010	BMP61, BMP71
<b>B-435: Metallisierter Polyester</b>									
	PTL-32-435	Silber	-	-	-	3,17	250	M61-R6010	BMP61, BMP71
	PTL-16-435	Silber	25,40	9,53	-	12,70	500	M61-R6010	BMP61, BMP71
	PTL-17-435	Silber	25,40	12,70	-	15,87	500	M61-R6010	BMP61, BMP71
	PTL-29-435	Silber	38,10	12,70	-	15,88	500	M61-R6010	BMP61, BMP71
	PTL-30-435	Silber	38,10	19,05	-	22,22	250	M61-R6010	BMP61, BMP71
	PTL-31-435	Silber	38,10	25,40	-	28,57	250	M61-R6010	BMP61, BMP71
	PTL-37-435	Silber	48,26	76,20	-	79,37	100	M61-R6010	BMP61, BMP71
	PTL-38-435	Silber	48,26	101,60	-	104,77	100	M61-R6010	BMP61, BMP71
	PTL-20-435	Silber	50,80	25,40	-	28,57	100	M61-R6010	BMP61, BMP71
	PTL-43-435	Silber	48,26	-	15,24	-	1	M61-R6010	BMP61, BMP71
<b>B-483: Polyester</b>									
	PTL-61-483	Weiß	12,70	50,80	-	53,97	100	M61-R6010	BMP61, BMP71
	PTL-62-483	Weiß	19,05	101,60	-	104,77	50	M61-R6010	BMP61, BMP71
	PTL-63-483	Weiß	19,05	203,20	-	206,37	50	M61-R6010	BMP61, BMP71
	PTL-65-483	Weiß	34,93	25,40	-	28,57	250	M61-R6010	BMP61, BMP71
	PTL-32-483	Weiß	38,10	38,10	-	41,27	250	M61-R6010	BMP61, BMP71
	PTL-30-483	Weiß	38,10	19,05	-	22,22	250	M61-R6010	BMP61, BMP71
	PTL-37-483	Weiß	48,26	76,20	-	79,37	100	M61-R6010	BMP61, BMP71
	PTL-38-483	Weiß	48,26	101,60	-	104,77	100	M61-R6010	BMP61, BMP71
	PTL-20-483	Weiß	50,80	25,40	-	28,57	100	M61-R6010	BMP61, BMP71
<b>B-486: Metallisierter Polyester</b>									
	PTL-16-486	Silber	25,40	9,53	-	12,70	500	M61-R4310	BMP61, BMP71
	PTL-17-486	Silber	25,40	12,70	-	15,87	500	M61-R4310	BMP61, BMP71
	PTL-19-486	Silber	25,40	25,40	-	28,57	250	M61-R4310	BMP61, BMP71
	PTL-24-486-BK	Silber mit 1.6 mm schwarzem Rand	28,70	12,70	-	15,87	500	M61-R4310	BMP61, BMP71
	PTL-30-486	Silber	38,10	19,05	-	22,22	250	M61-R4310	BMP61, BMP71
	PTL-29-486	Silber	38,10	12,70	-	15,88	500	M61-R4310	BMP61, BMP71
	PTL-31-486	Silber	38,10	25,40	-	28,57	250	M61-R4310	BMP61, BMP71
	PTL-32-486	Silber	38,10	38,10	-	41,27	250	M61-R4310	BMP61, BMP71
	PTL-37-486	Silber	48,26	76,20	-	79,37	100	M61-R4310	BMP61, BMP71
	PTL-38-486	Silber	48,26	101,60	-	104,77	100	M61-R4310	BMP61, BMP71
	PTL-20-486	Silber	50,80	25,40	-	28,57	100	M61-R4310	BMP61, BMP71
	PTL-43-486	Silber	-	-	15,24	-	1	M61-R4310	BMP61, BMP71
<b>B-489: Polyester</b>									
	PTL-16-489	Weiß	25,40	9,53	-	12,70	500	M61-R4310	BMP61, BMP71
	PTL-17-489	Weiß	25,40	12,70	-	15,87	500	M61-R4310	BMP61, BMP71
	PTL-19-489	Weiß	25,40	25,40	-	28,57	250	M61-R4310	BMP61, BMP71
	PTL-30-489	Weiß	38,10	19,05	-	22,22	250	M61-R4310	BMP61, BMP71
	PTL-29-489	Weiß	38,10	12,70	-	15,88	500	M61-R4310	BMP61, BMP71
	PTL-31-489	Weiß	38,10	25,40	-	28,57	250	M61-R4310	BMP61, BMP71
	PTL-32-489	Weiß	38,10	38,10	-	41,27	250	M61-R4310	BMP61, BMP71
	PTL-37-489	Weiß	48,26	76,20	-	79,37	100	M61-R4310	BMP61, BMP71
	PTL-38-489	Weiß	48,26	101,60	-	104,77	100	M61-R4310	BMP61, BMP71
	PTL-20-489	Weiß	50,80	25,40	-	28,57	100	M61-R4310	BMP61, BMP71
	PTL-101-489	Weiß	6,35	-	15,24	-	1	M61-R4310	BMP61, BMP71
	PTL-8-489	Weiß	12,70	-	15,24	-	1	M61-R4310	BMP61, BMP71
	PTL-42-489	Weiß	25,40	-	15,24	-	1	M61-R4310	BMP61, BMP71
	PTL-100-489	Weiß	33,02	-	15,24	-	1	M61-R4310	BMP61, BMP71
	PTL-43-489	Weiß	48,26	-	15,24	-	1	M61-R4310	BMP61, BMP71
<b>B-499: Nylongewebe</b>									
	PTL-81-499	Weiß	48,26	6,35	-	9,52	750	M61-R4310	BMP61, BMP71
	PTL-78-499	Weiß	48,26	25,40	-	28,57	250	M61-R4310	BMP61, BMP71

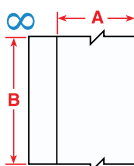
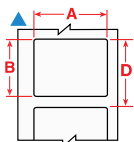
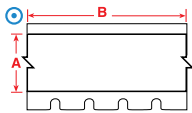
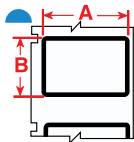

## INVENTAR- UND BAUTEILKENNZEICHNUNG

### PERMA SHIELD™ ETIKETTEN

- Diese Etiketten verfügen über einen separaten Laminatüberzug, der auf dem gedruckten Etikett angebracht wird.
- Das Etikett bleibt auch unter sehr rauen Bedingungen stets deutlich lesbar.
- Der Laminatüberzug reicht beim Anbringen über beide Seiten des Etiketts hinaus.



Diagramm	Bestellbezeichnung	Farbe	Etikettenbreite A (mm)	Etikettenhöhe B (mm)	Breite des Laminats (mm)	Höhe des Laminats (mm)	Vertikaler Vorschub D (mm)	Etiketten pro Rolle	Farbband	Kompatible Drucker
B-422/B-966B: Polyester										
◇	PTPSL-17-422	Weiß	25,40	12,70	31,75	19,05	28,57	500	M61-R6010	BMP61, BMP71
◇	PTPSL-20-422	Weiß	50,80	25,40	57,15	31,75	53,97	100	M61-R6010	BMP61, BMP71
◇	PTPSL-26-422	Weiß	69,85	31,75	76,20	38,10	73,02	100	M61-R6010	BMP61, BMP71
◇	PTPSL-50-422	Weiß	76,20	41,91	82,55	48,26	79,37	100	M61-R6010	BMP61, BMP71
B-424/B-966B: Papier mit Polyester-Schutzlaminat										
◇	PTPSL-17-424	Weiß	25,40	12,70	31,75	19,05	28,57	500	M61-R4310	BMP61, BMP71
◇	PTPSL-20-424	Weiß	50,80	25,40	57,15	31,75	53,97	100	M61-R4310	BMP61, BMP71
B-428/B-966: Metallisierter Polyester mit Polyester-Schutzlaminat										
◇	PTPSL-17-428	Silber	25,40	12,70	31,75	19,05	28,57	500	M61-R4310	BMP61, BMP71
◇	PTPSL-20-428	Silber	50,80	25,40	57,15	31,75	53,97	100	M61-R4310	BMP61, BMP71
◇	PTPSL-26-428	Silber	69,85	31,75	76,20	38,10	73,02	100	M61-R4310	BMP61, BMP71
◇	PTPSL-50-428	Silber	76,20	41,91	82,55	48,26	79,37	100	M61-R4310	BMP61, BMP71

### VORGEDRUCKTE ETIKETTEN

- Bedruckbare Etiketten mit vorgedruckten Kopfzeilen ermöglichen Kunden, variable Informationen neben auffälligen Titeln zu drucken.

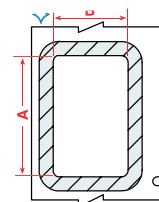
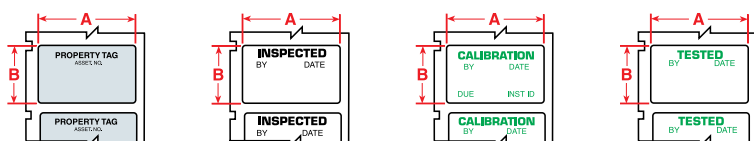

Bestellbezeichnung	Farbe	Etikettenbreite A (mm)	Etikettenhöhe B (mm)	Vertikaler Vorschub D (mm)	Beschriftung	Etiketten pro Rolle	Farbband	Kompatible Drucker
B-422: Polyester								
PTL-35-422-PROP	Schwarz auf Weiß	41,40	19,05	22,22	PROPERTY TAG	250	M61-R6010	BMP61, BMP71
B-423: Polyester								
PTL-30-423-CALI	Grün auf Weiß	19,05	38,10	41,27	CALIBRATION	250	M61-R6010	BMP61, BMP71
PTL-30-423-TEST	Grün auf Weiß	19,05	38,10	41,27	TESTED	250	M61-R6010	BMP61, BMP71
PTL-30-423-INSP	Schwarz auf Weiß	19,05	38,10	41,27	INSPECTED BY	250	M61-R6010	BMP61, BMP71
PTL-35-423-PROP	Schwarz auf Weiß	41,40	19,05	22,22	PROPERTY TAG	250	M61-R6010	BMP61, BMP71
B-428: Metallisierter Polyester								
PTL-30-428-CALI	Grün auf Silber	19,05	38,10	41,27	CALIBRATION	250	M61-R4310	BMP61, BMP71
PTL-35-428-PROP	Schwarz auf Silber	41,40	19,05	22,22	PROPERTY TAG	250	M61-R4310	BMP61, BMP71

### PAPIERETIKETTEN

- Wirtschaftliche Lösung für die allgemeine Kennzeichnung bei geringer Beanspruchung.
- Weiße Oberfläche und matte Deckschicht.
- Hoher Kontrast und ausgezeichnete Schmierfestigkeit für den Druck von Barcodes.



Diagramm	Bestellbezeichnung	Farbe	Etikettenbreite A (mm)	Etikettenhöhe B (mm)	Vertikaler Vorschub D (mm)	Etiketten pro Rolle	Farbband	Kompatible Drucker
B-244: Papier								
▲	PTL-80-424	Weiß	22,86	19,05	22,22	250	M61-R4310	BMP61, BMP71
▲	PTL-22-424	Weiß	25,40	76,20	79,37	100	M61-R4310	BMP61, BMP71
▲	BM71-20-424	Weiß	25,40	50,80	53,98	1000	M61-R4310	BMP61, BMP71
▲	PTL-37-424	Weiß	48,26	76,20	79,37	100	M61-R4310	BMP61, BMP71
▲	PTL-38-424	Weiß	48,26	101,60	104,77	100	M61-R4310	BMP61, BMP71
▲	PTL-20-424	Weiß	50,80	25,40	28,57	100	M61-R4310	BMP61, BMP71

Bestellbezeichnungen, die mit „B“ beginnen, bezeichnen Großpackungen.

**i** Einen ausführlichen Materialindex finden Sie auf den Seiten 33 - 35.

## INVENTAR- UND BAUTEILKENNZEICHNUNG

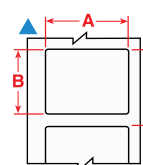

### ALLGEMEINE INDUSTRIELLE KENNZEICHNUNG

- Elastisches Vinyl, das sich sehr gut für glatte und raue Oberflächen eignet, wie Wände, Türen, Schalttafeln, Regale und Geräte. Äußerst beständig gegen Öle, Reinigungsmittel, Schmutz und viele Lösungsmittel.

Diagramm	Bestellbezeichnung	Farbe	Etikettenbreite A (mm)	Etikettenlänge B (m)	Etiketten pro Rolle	Farbband	Kompatible Drucker
<b>B-439: Vinyl</b>							
∞	PTL-8-439-BL	Blau	12,70	15,24	1	M61-R6010	BMP61, BMP71
∞	PTL-8-439-YL	Gelb	12,70	15,24	1	M61-R6010	BMP61, BMP71
∞	PTL-8-439-GN	Grün	12,70	15,24	1	M61-R6010	BMP61, BMP71
∞	PTL-8-439-OR	Orange	12,70	15,24	1	M61-R6010	BMP61, BMP71
∞	PTL-8-439-RD	Rot	12,70	15,24	1	M61-R6010	BMP61, BMP71
∞	PTL-8-439-BK	Schwarz	12,70	15,24	1	M61-R6010	BMP61, BMP71
∞	PTL-8-439	Weiß	12,70	15,24	1	M61-R6010	BMP61, BMP71
∞	PTL-42-439-BL	Blau	25,40	15,24	1	M61-R6010	BMP61, BMP71
∞	PTL-42-439-YL	Gelb	25,40	15,24	1	M61-R6010	BMP61, BMP71
∞	PTL-42-439-GR	Grün	25,40	15,24	1	M61-R6010	BMP61, BMP71
∞	PTL-42-439-OR	Orange	25,40	15,24	1	M61-R6010	BMP61, BMP71
∞	PTL-42-439-RD	Rot	25,40	15,24	1	M61-R6010	BMP61, BMP71
∞	PTL-42-439-BK	Schwarz	25,40	15,24	1	M61-R6010	BMP61, BMP71
∞	PTL-42-439	Weiß	25,40	15,24	1	M61-R6010	BMP61, BMP71
∞	PTL-43-439-BL	Blau	48,26	15,24	1	M61-R6010	BMP61, BMP71
∞	PTL-43-439-YL	Gelb	48,26	15,24	1	M61-R6010	BMP61, BMP71
∞	PTL-43-439-GR	Grün	48,26	15,24	1	M61-R6010	BMP61, BMP71
∞	PTL-43-439-OR	Orange	48,26	15,24	1	M61-R6010	BMP61, BMP71
∞	PTL-43-439-RD	Rot	48,26	15,24	1	M61-R6010	BMP61, BMP71
∞	PTL-43-439-BK	Schwarz	48,26	15,24	1	M61-R6010	BMP61, BMP71
∞	PTL-43-439	Weiß	48,26	15,24	1	M61-R6010	BMP61, BMP71

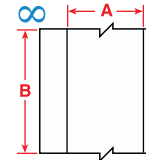

## BAUTEILKENNZEICHNUNG

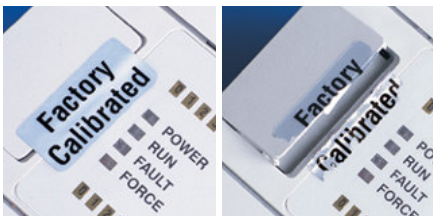

### ETIKETTEN ZUR SICHERHEITSKENNZEICHNUNG

- Das manipulationssichere Band wird beim Ablösen in winzige Fragmente zerteilt, sodass sich ein Ablösen als äußerst zeitraubend und schwierig erweist.

Diagramm	Bestellbezeichnung	Farbe	Etikettenbreite A (mm)	Etikettenhöhe B (mm)	Vertikaler Vorschub D (mm)	Etiketten pro Rolle	Farbband	Kompatible Drucker
<b>B-362: Manipulationssicheres, metallisiertes Vinyl</b>								
▲	PTL-17-362	Silber	25,40	12,70	15,87	500	M61-R6010	BMP61, BMP71
▲	PTL-31-362	Silber	38,10	25,40	28,57	250	M61-R6010	BMP61, BMP71
▲	PTL-37-362	Silber	48,26	76,20	79,37	100	M61-R6010	BMP61, BMP71
▲	PTL-20-362	Silber	50,80	25,40	28,57	100	M61-R6010	BMP61, BMP71
<b>B-7351: Manipulationssicheres Vinyl</b>								
▲	PTL-17-7351	Weiß	25,40	12,70	15,87	500	M61-R6010	BMP61, BMP71
▲	PTL-31-7351	Weiß	38,10	25,40	28,57	250	M61-R6010	BMP61, BMP71
▲	PTL-37-351	Weiß	48,26	76,20	79,37	100	M61-R6010	BMP61, BMP71
▲	PTL-20-7351	Weiß	50,80	25,40	28,57	100	M61-R6010	BMP61, BMP71
<b>B-7546: Fälschungssicherer Polyester</b>								
▲	PTL-17-7546	Weiß	25,40	12,70	15,87	500	M61-R6010	BMP61, BMP71
▲	PTL-31-7546	Weiß	38,10	25,40	28,57	250	M61-R6010	BMP61, BMP71
▲	PTL-20-7546	Weiß	50,80	25,40	28,57	100	M61-R6010	BMP61, BMP71
<b>B-7576: Fälschungssicherer, metallisierter Polyester</b>								
▲	PTL-17-7576	Silber	25,40	12,70	15,87	500	M61-R6010	BMP61, BMP71
▲	PTL-31-7576	Silber	38,10	25,40	28,57	250	M61-R6010	BMP61, BMP71
▲	PTL-37-7576	Silber	48,26	76,20	79,37	100	M61-R6010	BMP61, BMP71
▲	PTL-20-7576	Silber	50,80	25,40	28,57	100	M61-R6010	BMP61, BMP71

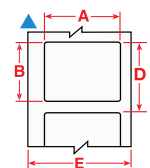

**i** Einen ausführlichen Materialindex finden Sie auf den Seiten 33 - 35.



## ÜBERSICHT DES THERMOTRANSFER-BEDRUCKBAREN MATERIALS FÜR DIE LEITERPLATTENBESTÜCKUNG

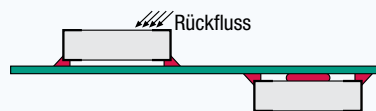
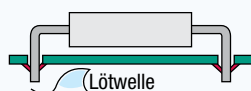

	Durchstecktechnik		Oberflächenbestückung (SMT) Ober- oder Unterseite	Nach dem Verfahrens- durchlauf
	Oberseite	Unterseite		
B-717, B-718, B-719, B-724, B-727	Ja	Ja	Ja	Ja
B-422, B-423, B-430, B-437, B-459, B-473, B-488	Ja*	Nein	Nein	Ja

\*Bei extrem hohen Temperaturen wird ein Materialtest empfohlen.

## KENNZEICHNUNG VON LEITERPLATTEN

### POLYESTER-ETIKETTEN

- Unterschiedliche Typen an äußerst widerstandsfähigen Polyestermaterialien zur Kennzeichnung von Relais, Magnetspulen, Leiterplatten, elektronischen Komponenten und vielen anderen Gegenständen.



Diagramm	Bestellbezeichnung	Farbe	Etiketten- breite A (mm)	Etiketten- höhe B (mm)	Etiketten- länge B (m)	Vertikaler Vorschub D (mm)	Etiketten pro Rolle	Farband	Kompatible Drucker
<b>B-422: Polyester</b>									
▲	PTL-5-422	Weiß	12,70	5,08	-	8,25	750	M61-R6010	BMP61, BMP71
▲	PTL-44-422	Weiß	12,70	9,53	-	12,70	500	M61-R6010	BMP61, BMP71
▲	PTL-7-422	Weiß	12,70	12,70	-	15,87	500	M61-R6010	BMP61, BMP71
▲	PTL-19-422	Weiß	25,40	25,40	-	28,57	250	M61-R6010	BMP61, BMP71
▲	PTL-22-422	Weiß	25,40	76,20	-	79,37	100	M61-R6010	BMP61, BMP71
▲	PTL-23-422	Weiß	25,40	101,60	-	104,77	100	M61-R6010	BMP61, BMP71
▲	PTL-17-422	Weiß	25,40	12,70	-	15,87	500	M61-R6010	BMP61, BMP71
▲	PTL-16-422	Weiß	25,40	9,53	-	12,70	500	M61-R6010	BMP61, BMP71
▲	PTL-29-422	Weiß	38,10	12,70	-	15,88	500	M61-R6010	BMP61, BMP71
▲	PTL-30-422	Weiß	38,10	19,05	-	22,22	250	M61-R6010	BMP61, BMP71
▲	PTL-32-422	Weiß	38,10	38,10	-	41,28	250	M61-R6010	BMP61, BMP71
▲	PTL-45-422	Weiß	38,10	9,53	-	12,70	500	M61-R6010	BMP61, BMP71
▲	PTL-37-422	Weiß	48,26	76,20	-	79,37	100	M61-R6010	BMP61, BMP71
▲	PTL-38-422	Weiß	48,26	101,60	-	104,77	100	M61-R6010	BMP61, BMP71
▲	PTL-20-422	Weiß	50,80	25,40	-	28,57	100	M61-R6010	BMP61, BMP71
⊗	PTL-39-422	Weiß	9,53	15,24	15,24	-	750	M61-R6010	BMP61, BMP71
<b>B-423: Polyester</b>									
▲	PTL-1-423	Weiß	6,35	6,35	-	9,52	750	M61-R6010	BMP61, BMP71
▲	PTL-3-423	Weiß	9,53	9,53	-	12,70	500	M61-R6010	BMP61, BMP71
▲	PTL-4-423	Weiß	10,16	10,16	-	13,33	500	M61-R6010	BMP61, BMP71
▲	PTL-5-423	Weiß	12,70	5,08	-	8,25	750	M61-R6010	BMP61, BMP71
▲	PTL-6-423	Weiß	12,70	6,99	-	10,16	750	M61-R6010	BMP61, BMP71
▲	PTL-9-423	Weiß	16,51	5,08	-	8,25	750	M61-R6010	BMP61, BMP71
<b>B-430: Polyester</b>									
▲	PTL-71-430	Transparent	8,89	5,08	-	8,25	750	M61-R6010	BMP61, BMP71
▲	PTL-7-430	Transparent	12,70	12,70	-	15,87	500	M61-R6010	BMP61, BMP71
▲	PTL-6-430	Transparent	12,70	6,99	-	10,16	750	M61-R6010	BMP61, BMP71
▲	PTL-44-430	Transparent	12,70	9,53	-	12,70	500	M61-R6010	BMP61, BMP71
<b>B-437: Polyvinylfluorid</b>									
▲	PTL-10-437	Weiß	19,05	6,35	-	9,52	750	M61-R4310	BMP61, BMP71
▲	PTL-15-437	Weiß	25,40	6,99	-	10,16	750	M61-R4310	BMP61, BMP71
▲	PTL-29-437	Weiß	38,10	12,70	-	15,87	500	M61-R4310	BMP61, BMP71
<b>B-459: Polyester</b>									
▲	PTL-29-459	Weiß	38,10	12,70	-	15,88	500	M61-R6010	BMP61, BMP71
▲	PTL-30-459	Weiß	38,10	19,05	-	22,22	250	M61-R6010	BMP61, BMP71
▲	PTL-20-459	Weiß	50,80	25,40	-	28,57	100	M61-R6010	BMP61, BMP71
<b>B-473: Spannungsableitender Polyester</b>									
▲	PTL-1-473	Weiß	6,35	6,35	-	9,52	750	M61-R6010	BMP61, BMP71
▲	PTL-5-473	Weiß	12,70	5,08	-	8,25	750	M61-R6010	BMP61, BMP71
▲	PTL-6-473	Weiß	12,70	6,99	-	10,16	750	M61-R6010	BMP61, BMP71
▲	PTL-9-473	Weiß	16,51	5,08	-	8,25	750	M61-R6010	BMP61, BMP71
▲	PTL-10-473	Weiß	19,05	6,35	-	9,52	750	M61-R6010	BMP61, BMP71
▲	PTL-16-473	Weiß	25,40	9,53	-	12,70	500	M61-R6010	BMP61, BMP71
▲	PTL-17-473	Weiß	25,40	12,70	-	15,87	500	M61-R6010	BMP61, BMP71
▲	PTL-28-473	Weiß	38,10	6,35	-	9,52	750	M61-R6010	BMP61, BMP71
<b>B-488: Polyester</b>									
▲	PTL-80-488	Weiß	19,05	22,86	-	26,03	250	M61-R4310	BMP61, BMP71
▲	PTL-97-488	Weiß	22,86	22,86	-	26,03	250	M61-R4310	BMP61, BMP71



Einen ausführlichen Materialindex finden Sie auf den Seiten 33 - 35.

## KENNZEICHNUNG VON LEITERPLATTEN

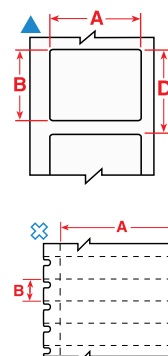
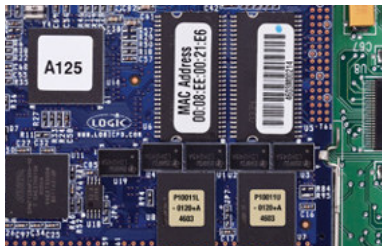

### POLYIMID-ETIKETTEN

- Verschiedene Arten an äußerst widerstandsfähigen Polyimid-Materialien zur Kennzeichnung von Relais, Magnetspulen, Leiterplatten und elektronischen Komponenten.

Diagramm	Bestellbezeichnung	Farbe	Etikettenbreite A (mm)	Etikettenhöhe B (mm)	Vertikaler Vorschub D (mm)	Etiketten pro Rolle	Farbband	Kompatible Drucker
<b>B-717: Polyimid</b>								
▲	PTL-1-717	Weiß	6,35	6,35	9,52	750	M61-R6010	BMP61, BMP71
▲	PTL-3-717	Weiß	9,53	9,53	12,70	500	M61-R6010	BMP61, BMP71
▲	PTL-9-717	Weiß	16,51	5,08	8,25	750	M61-R6010	BMP61, BMP71
▲	PTL-10-717	Weiß	19,05	6,35	9,52	750	M61-R6010	BMP61, BMP71
▲	PTL-14-717	Weiß	25,40	4,75	7,92	750	M61-R6010	BMP61, BMP71
▲	PTL-25-717	Weiß	31,75	6,35	9,52	750	M61-R6010	BMP61, BMP71
▲	PTL-27-717	Weiß	38,10	3,18	6,35	750	M61-R6010	BMP61, BMP71
▲	PTL-28-717	Weiß	38,10	6,35	9,52	750	M61-R6010	BMP61, BMP71
▲	PTL-2-717	Weiß	50,80	6,35	9,52	100	M61-R6010	BMP61, BMP71
<b>B-718: Polyimid</b>								
▲	PTL-1-718	Weiß	6,35	6,35	9,52	750	M61-R6010	BMP61, BMP71
▲	PTL-3-718	Weiß	9,53	9,53	12,70	500	M61-R6010	BMP61, BMP71
▲	PTL-4-718	Weiß	10,16	10,16	13,33	500	M61-R6010	BMP61, BMP71
▲	PTL-6-718	Weiß	12,70	6,99	10,16	750	M61-R6010	BMP61, BMP71
▲	PTL-9-718	Weiß	16,51	5,08	8,25	750	M61-R6010	BMP61, BMP71
▲	PTL-10-718	Weiß	19,05	6,35	9,52	750	M61-R6010	BMP61, BMP71
▲	PTL-13-718	Weiß	22,86	6,35	9,52	750	M61-R6010	BMP61, BMP71
▲	PTL-14-718	Weiß	25,40	4,75	7,92	750	M61-R6010	BMP61, BMP71
▲	PTL-16-718	Weiß	25,40	9,53	12,70	500	M61-R6010	BMP61, BMP71
▲	PTL-28-718	Weiß	38,10	6,35	9,52	750	M61-R6010	BMP61, BMP71
<b>B-719: Polyimid</b>								
▲	PTL-4-719	Weiß	10,16	10,16	13,33	500	M61-R6010	BMP61, BMP71
▲	PTL-6-719	Weiß	12,70	6,99	10,16	750	M61-R6010	BMP61, BMP71
▲	PTL-9-719	Weiß	16,51	5,08	8,25	750	M61-R6010	BMP61, BMP71
▲	PTL-10-719	Weiß	19,05	6,35	9,52	750	M61-R6010	BMP61, BMP71
▲	PTL-13-719	Weiß	22,86	6,35	9,52	750	M61-R6010	BMP61, BMP71
▲	PTL-16-719	Weiß	25,40	9,53	12,70	500	M61-R6010	BMP61, BMP71
▲	PTL-17-719	Weiß	25,40	12,70	15,87	500	M61-R6010	BMP61, BMP71
▲	PTL-28-719	Weiß	38,10	6,35	9,52	750	M61-R6010	BMP61, BMP71
<b>B-724: Polyimid</b>								
▲	PTL-1-724	Bernsteinfarben	6,35	6,35	9,52	750	M61-R4310	BMP61, BMP71
▲	PTL-3-724	Bernsteinfarben	9,53	9,53	12,70	500	M61-R4310	BMP61, BMP71
▲	PTL-4-724	Bernsteinfarben	10,16	10,16	13,33	500	M61-R4310	BMP61, BMP71
▲	PTL-6-724	Bernsteinfarben	12,70	6,99	10,16	750	M61-R4310	BMP61, BMP71
▲	PTL-9-724	Bernsteinfarben	16,51	5,08	8,25	750	M61-R4310	BMP61, BMP71
▲	PTL-10-724	Bernsteinfarben	19,05	6,35	9,52	750	M61-R4310	BMP61, BMP71
▲	PTL-13-724	Bernsteinfarben	22,86	6,35	9,52	750	M61-R4310	BMP61, BMP71
▲	PTL-16-724	Bernsteinfarben	25,40	9,53	12,70	500	M61-R4310	BMP61, BMP71
▲	PTL-17-724	Bernsteinfarben	25,40	12,70	15,87	500	M61-R4310	BMP61, BMP71
▲	PTL-25-724	Bernsteinfarben	31,75	6,35	9,52	750	M61-R4310	BMP61, BMP71
▲	PTL-27-724	Bernsteinfarben	38,10	3,18	6,35	750	M61-R4310	BMP61, BMP71
▲	PTL-28-724	Bernsteinfarben	38,10	6,35	9,52	750	M61-R4310	BMP61, BMP71
▲	PTL-2-724	Bernsteinfarben	50,80	6,35	9,52	100	M61-R4310	BMP61, BMP71
<b>B-727: Polyimid</b>								
▲	PTL-1-727	Weiß	6,35	6,35	9,52	750	M61-R6010	BMP61, BMP71
▲	PTL-3-727	Weiß	9,53	9,53	12,70	500	M61-R6010	BMP61, BMP71
▲	PTL-4-727	Weiß	10,16	10,16	13,33	500	M61-R6010	BMP61, BMP71
▲	PTL-6-727	Weiß	12,70	6,99	10,16	750	M61-R6010	BMP61, BMP71
▲	PTL-9-727	Weiß	16,51	5,08	8,25	750	M61-R6010	BMP61, BMP71
▲	PTL-10-727	Weiß	19,05	6,35	9,52	750	M61-R6010	BMP61, BMP71
▲	PTL-13-727	Weiß	22,86	6,35	9,52	750	M61-R6010	BMP61, BMP71
▲	PTL-14-727	Weiß	25,40	4,75	7,92	750	M61-R6010	BMP61, BMP71
▲	PTL-16-727	Weiß	25,40	9,53	12,70	500	M61-R6010	BMP61, BMP71
▲	PTL-28-727	Weiß	38,10	6,35	9,52	750	M61-R6010	BMP61, BMP71
▲	PTL-2-727	Weiß	50,80	6,35	9,52	100	M61-R6010	BMP61, BMP71

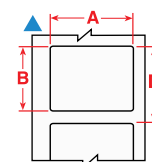

**i** Einen ausführlichen Materialindex finden Sie auf den Seiten 33 - 35.







































Dieser Abschnitt bietet eine Kurzübersicht über die in diesem Katalog aufgelisteten Brady-Materialien, einschließlich der wichtigsten Produktmerkmale, der Anwendungsgebiete und Angaben zur Compliance, sofern zutreffend.

Ausführlichere Informationen zu den Materialeigenschaften und Leistungsmerkmalen finden Sie in den technischen Datenblättern der Materialien unter [www.bradyeurope.com/tds](http://www.bradyeurope.com/tds).

Brady Material-nummer	Material	Ausführung	Farbe	Temperatur (C°) (30 Tage getestet)		Leistungsmerkmale	Eigenschaften und Anwendungen	Zulassung
				Min.	Max.			
B-109	Polyethylen-Anhänger	Matt	Weiß	-40 °C	49 °C		Weißes Polyethylen-Anhängermaterial mit matter Oberfläche. Ausgezeichneter Mehrzweck-Anhänger zur Kennzeichnung von Mehrleiterkabeln, Inventar, Sicherheitswarnungen bei Reparaturen und Halbfertigprodukten. Hohe Beständigkeit gegen Witterungseinflüsse sowie Luftfeuchtigkeit und gute Lesbarkeit dank Lösungsmittelbeständigkeit.	–
B-321	Wärmeschumpfende Schrumpfschläuche aus Polyolefin	Matt	Weiß	-40 °C	120 °C		Wärmeschumpfend; ausgezeichnete Beständigkeit gegen Öl und Lösungsmittel. Beschichtung nimmt die Druckfarbe gut auf und sorgt so für eine dauerhafte Lesbarkeit. Für die Kennzeichnung mit Schrumpfschläuchen, kann mit Computern bedruckt werden.	Erfüllt MIL-M-81531; MIL-STD-202, Methode 215J
B-342	Schrumpfschlauch aus Polyolefin, wärmeschumpfend	Matt	Weiß	-70 °C	130 °C		Schrumpfschläuche zur Kabelkennzeichnung mit einem Schrumpfverhältnis von 3:1 umschließen die Kabel passgenau und bieten so Schutz und dauerhafte Kennzeichnung. Verblasst nicht, flammhemmend. Auch in Gelb und Schwarz erhältlich.	SAE-AMS-DTL-23053/5 C (Klasse 1); SAE-AS-81531; MIL-STD-202 Methode 215K; UL224
B-345	Hitzebeständiger Schrumpfschlauch aus Polyvinylfluorid	Matt	Weiß	-55 °C	225 °C		Schrumpfschläuche zur Kabelkennzeichnung mit einem Schrumpfverhältnis von 2:1; speziell für hohe Temperaturen und Grobvakuum-Ausgasungen entwickelt. Diese Schrumpfschläuche bestehen aus strahlungsbehandeltem PVDF, das für hohe Temperaturen geeignet ist. Auch in Schwarz erhältlich.	NASA SP-R-0022A Outgassing Performance (Ausgasung); SAE-AMS-DTL-23053/18 (Klasse 2); SAE-AS-81531; MIL-STD-202G Methode 215K
B-362	Manipulationssicheres, metallisiertes Vinyl	Glänzend	Silber	-70 °C	100 °C		Das Material bricht leicht, um Produktmanipulationen anzuzeigen und um zu vermeiden, dass das Etikett in einem Stück entfernt werden kann. Seien Sie vorsichtig beim Abziehen des Trägermaterials, da das Material sehr brüchig ist.	–
B-390	Stabiler Einschub		Weiß	-40 °C	100 °C		Wird nach dem Drucken mit extrudierten, transparenten PVC-Trägern von Brady an Kabeln angebracht.	Halogenfrei (DIN VDE 0472/Teil 815)
B-412	Polypropylen	Matt	Weiß	-40 °C	100 °C		Weißes Polypropylen-Anhängermaterial mit matter Oberfläche. Das Material bietet ein sehr gut lesbares Druckergebnis sowie hohe Reißfestigkeit.	–
B-422	Polyester	Glänzend	Weiß	-40 °C	100 °C		Lösungsmittelbeständig. Geeignet für die Bauteilkennzeichnung, Barcodes, die Rückverfolgbarkeit von Wirtschaftsgütern und die Bestandsüberwachung.	UL & CSA-Zulassung
B-422/ B-966B	Polyester	Glänzend	Weiß	-40 °C	100 °C		Wird mit einem separaten Laminatüberzug auf dem Träger unter dem Etikett geliefert, damit das Etikett zuerst bedruckt werden kann.	UL & CSA-Zulassung
B-423	Polyester	Glänzend	Weiß	-70 °C	120 °C		Gut geeignet für die Bauteilkennzeichnung, Barcodes, die Rückverfolgbarkeit von Wirtschaftsgütern und die Bestandsüberwachung.	UL, CSA & AGA-Zulassung; Halogenfrei (DIN VDE 0472 Teil 815)
B-424	Papier	Matt	Weiß	-80 °C	50 °C			–
B-424/ B-966B	Papier mit Polyester-Schutzlaminat	Glänzend	Weiß				Wird mit einem separaten Laminatüberzug auf dem Träger unter dem Etikett geliefert, damit das Etikett zuerst bedruckt werden kann.	–
B-425	Polypropylen	Matt	Weiß	-70 °C	80 °C		Weißes Polypropylen mit matter Oberfläche für Thermotransferdrucker oder zum Beschriften. Ausgezeichnete Lösungsmittelbeständigkeit und Druckqualität; nicht für den langfristigen Einsatz im Außenbereich empfohlen.	UL & CSA-Zulassung; Halogenfrei (DIN VDE 0472/Teil 815)
B-427	Selbstlaminierendes Vinyl	Matt	Weiß/ Transparent	-80 °C	60 °C		Für Thermotransferdrucker geeignetes, selbstlaminierendes Material. Diese Etiketten verfügen über einen bedruckbaren Bereich mit durchsichtigem Ende, das um die Markierung gewickelt wird. Das Ende dient als Laminatüberzug, der den Aufdruck schützt. Hervorragende Beständigkeit gegen Abrieb, Lösungsmittel, Wasser, Öl und Verschmutzungen. Erhältlich auch in Grau, Braun, Grün, Gelb, Blau, Rot, Lila und Orange	–
B-428	Metallisierter Polyester	Matt	Silber	-40 °C	120 °C		Für Thermotransferdrucker geeigneter, metallisierter Polyester mit matter Oberfläche. Beständig gegen Lösungsmittel und Temperaturschwankungen. Hervorragend geeignet für Typenschilder (Inventar und Produktkennzeichnung) mit hoher Qualität und metallisch wirkender Oberfläche.	UL-Zulassung; CSA-Zulassung; halogenfrei (DIN VDE 0472/Teil 815)
B-428/ B-966	Metallisierter Polyester mit Polyester-Schutzlaminat	Glänzend	Silber	-40 °C	120 °C		Metallisiertes Polyester-Etikett mit separatem Laminatüberzug, der nach dem Drucken auf dem Etikett angebracht wird. Auf diese Weise bleibt das Etikett auch unter rauen Bedingungen stets deutlich lesbar. Der Laminatüberzug besteht aus transparentem Polyester (B-966B), der auf beiden Seiten über das angebrachte Etikett hinausreicht.	UL, CSA & AGA-Zulassung; Halogenfrei (DIN VDE 0472 Teil 815)

# Material-Hauptindex

Brady Material-nummer	Material	Ausführung	Farbe	Temperatur (C°) (30 Tage getestet)		Leistungsmerkmale	Eigenschaften und Anwendungen	Zulassung
				Min.	Max.			
B-430	Polyester	Glänzend	Transparent	-70 °C	100 °C		Transparenter Hochleistungspolyester mit glänzender Oberfläche. Für Thermotransferdrucker geeignet.	UL & CSA-Zulassung
	B-432	Polyester	Glänzend	Transparent	-40 °C			
B-435	Metallisierter Polyester	Glänzend	Silber	-40 °C	90 °C		Der bedruckbare, metallisierte Polyester ist beständig gegen zahlreiche Lösungsmittel und Temperaturschwankungen. Ideal geeignet für Typenschilder (Inventar und Produktkennzeichnung) mit hoher Qualität und metallisch wirkender Oberfläche.	UL-Zulassung; CSA-Zulassung
B-437	Polyvinylfluorid	Matt	Weiß	-70 °C	135 °C		Polyvinylfluorid-Etikettenmaterial mit matter Oberfläche. Wird für die Leitungs- und Kabelkennzeichnung verwendet, wenn selbstverlöschende Eigenschaften erforderlich sind. Dieses Etikettenmaterial verwendet einen Klebstoff für anspruchsvolle Anwendungsbereiche und ist in Endlos- sowie in gestanzten Formaten erhältlich. Ausgezeichnete Beständigkeit gegen Wasser, Öl und andere häufig verwendete Flüssigkeiten. Auch in Gelb erhältlich.	
B-439	Vinyl		Weiß	-70 °C	40 °C		Farbiges Vinyl für Thermotransferdrucker. Ideal für Typenschilder, die Kennzeichnung von Endprodukten und allgemeine Kennzeichnungszwecke. Erhältlich auch in Schwarz, Blau, Grün, Orange, Lila, Silber und Gelb.	-
B-459	Polyester	Matt	Weiß	-40 °C	100 °C		Weißer, für Thermotransferdrucker geeigneter Polyester mit matter Oberfläche. Für die Kennzeichnung der Oberseite von Leiterplatten und Typenschildern mit alphanumerischen Zeichen, Barcodes und Grafiken in hoher Qualität/Dichte.	UL & CSA-Zulassung
B-473	Spannungsableitender Polyester	Glänzend	Weiß	-40 °C	120 °C		Weißer Polyester mit glänzender Oberfläche für die Kennzeichnung von Leiterplatten und elektronischen Komponenten nach der Verarbeitung. Flächenwiderstandswerte im für antistatische oder elektrisch leitfähige Verpackungsmaterialien empfohlenen Bereich.	UL-Zulassung; CSA-Zulassung; Flächenwiderstandswerte im für antistatische oder elektrisch leitfähige Verpackungsmaterialien empfohlenen Bereich gemäß ANSI/ESD S541-2008 (10 <sup>4</sup> bis 10 <sup>11</sup> Ohm)
B-483	Polyester	Glänzend	Weiß	-40 °C	120 °C		Weißer, für Thermotransferdrucker geeigneter Polyester mit glänzender Oberfläche und besonders hoher Klebkraft speziell für pulverbeschichtete Oberflächen.	UL & CSA-Zulassung
B-486	Polyester	Matt	Silber	-40 °C	120 °C		Für den Thermotransferdruck geeigneter, metallisierter Polyester, ideal für die Produktkennzeichnung, die Rückverfolgbarkeit von Wirtschaftsgütern und die allgemeine Kennzeichnung im Innenbereich. Das Material ist für sehr raue Oberflächen vorgesehen.	UL & CSA-Zulassung
B-488	Polyester	Matt	Weiß	-40 °C	160 °C		Weißer, für Thermotransferdrucker geeigneter Polyester, ähnelt B-423, aber mit matter Oberfläche. Gut geeignet für die Bauteilkennzeichnung, Barcodes, die Rückverfolgbarkeit von Wirtschaftsgütern und die Bestandsüberwachung.	UL & CSA-Zulassung
B-489	Polyester	Matt	Weiß	-40 °C	120 °C		Weißer, für Thermotransferdrucker geeigneter Polyester, ähnelt B-483, aber mit matter Oberfläche. Besonders hohe Klebkraft speziell für pulverbeschichtete Oberflächen.	UL & CSA-Zulassung
B-498	Vinylgewebe	Seidenmatt	Weiß	-40 °C	80 °C			Etikettenmaterial aus weißem Vinylgewebe mit glänzender Oberfläche. Der Klebstoff und die Gewebeschicht gewährleisten eine ausgezeichnete Klebkraft, dennoch lässt sich das Etikett rückstandsfrei ablösen und an anderer Stelle wieder anbringen.
B-499	Nylongewebe	Matt	Weiß	-40 °C	90 °C		Nylongewebe mit matter Oberfläche. Der Klebstoff ermöglicht Kennzeichnungen in heißen, kalten, öligen und verschmutzten Umgebungen. Auch in Gelb erhältlich.	UL & CSA-Zulassung, Halogenfrei (DIN VDE 0472/Teil 815); RoHS-konform
B-642	Polyvinylfluorid	Matt	Weiß/ Transparent	-70 °C	120 °C		Für Anwendungsgebiete, in denen selbstverlöschende Eigenschaften erforderlich sind. Selbstlaminierende Etiketten für die Kennzeichnung von Leitungen, Kabeln sowie Ampullen in Laboren. Hervorragende Abrieb- und Wischfestigkeit.	-
B-717	Polyimid	Glänzend	Weiß	-70 °C	300 °C		Weißes Polyimid mit glänzender Oberfläche und äußerst hoher Klebkraft. Für die Kennzeichnung von Leiterplatten und elektronischen Komponenten vor der Verarbeitung. Für aggressive Waschverfahren und scharfe Reinigungschemikalien geeignet. Flächenwiderstandswerte im für antistatische oder elektrisch leitfähige Verpackungsmaterialien empfohlenen Bereich.	UL-Zulassung; erfüllt die Anforderungen der ANSI/ESD S541-2008 (zwischen 10 <sup>2</sup> und 10 <sup>11</sup> Ohm) für antistatische oder elektrisch leitfähige Verpackungsmaterialien; erfüllt die Anforderungen der MIL-STD-202G, Methode 215K
B-718	Polyimid	Glänzend	Weiß	-70 °C	300 °C		Weißes Polyimid, niedriges Profil (1 mil dick), mit glänzender Oberfläche und äußerst hoher Klebkraft. Für die Kennzeichnung von Leiterplatten und elektronischen Komponenten vor der Verarbeitung. Für aggressive Waschverfahren und scharfe Reinigungschemikalien geeignet. Flächenwiderstandswerte im für antistatische oder elektrisch leitfähige Verpackungsmaterialien empfohlenen Bereich.	UL-Zulassung; erfüllt die Anforderungen der ANSI/ESD S541-2008 (zwischen 10 <sup>2</sup> und 10 <sup>11</sup> Ohm) für antistatische oder elektrisch leitfähige Verpackungsmaterialien; erfüllt die Anforderungen der MIL-STD-202G, Methode 215K

Brady Materialnummer	Material	Ausführung	Farbe	Temperatur (C°) (30 Tage getestet)		Leistungsmerkmale	Eigenschaften und Anwendungen	Zulassung
				Min.	Max.			
 B-719	Polyimid	Matt	Weiß	-70 °C	300 °C	   	Weißes Polyimid mit matter Oberfläche und äußerst hoher Klebkraft. Für die Kennzeichnung von Leiterplatten und elektronischen Komponenten vor der Verarbeitung. Für aggressive Waschverfahren und scharfe Reinigungsmittel geeignet. Flächenwiderstandswerte im für antistatische oder elektrisch leitfähige Verpackungsmaterialien empfohlenen Bereich.	UL-Zulassung?; erfüllt die Anforderungen der ANSI/ESD S541-2008 (zwischen 10 <sup>7</sup> und 10 <sup>11</sup> Ohm) für antistatische oder elektrisch leitfähige Verpackungsmaterialien; erfüllt die Anforderungen der MIL-STD-202G, Methode 215K?
 B-724	Polyimid	Matt	Bernsteinfarben	-70 °C	330 °C	   	Bernsteinfarbenes Polyimid mit matter Oberfläche und äußerst hoher Klebkraft. Für die Kennzeichnung von Leiterplatten und elektronischen Komponenten vor der Verarbeitung. Für aggressive Waschverfahren und scharfe Reinigungsmittel geeignet.	Erfüllt die Anforderungen der MIL-STD-202G, Erlass 12, Methode 215K; erfüllt die Anforderungen der SAE AS81531 für die Kennzeichnung von elektrischen Isoliermaterialien
 B-727	Polyimid	Glänzend	Weiß	-70 °C	300 °C	   	Weißes Polyimid mit glänzender Oberfläche und äußerst hoher Klebkraft. Für die Kennzeichnung von Leiterplatten und elektronischen Komponenten vor der Verarbeitung. Für aggressive Waschverfahren und scharfe Reinigungsmittel geeignet.	UL-Zulassung; erfüllt die Anforderungen der MIL-STD-202G, Erlass 12, Methode 215K; frei von Dibutylzinn und Dioctylzinn
 B-7351	Manipulationssicheres Vinyl	Matt	Weiß	-40 °C	80 °C	   	Weißes Vinyl mit matter Oberfläche. Das fälschungssichere Material bricht, um Produktmanipulationen anzuzeigen und um zu vermeiden, dass das Etikett in einem Stück entfernt werden kann.	-
 B-7546	Fälschungssicherer Polyester	Glänzend	Weiß	-40 °C	100 °C	   	Weißer Polyester mit glänzender Oberfläche. Hinterlässt ein VOID-Muster auf der Oberfläche. Der Klebstoff verhindert das Wiederablösen, damit das Etikett nicht wiederverwendet werden kann.	UL & CSA-Zulassung
B-7551	Polyester	Matt	Transparent	-20 °C	70 °C			-
 B-7576	Fälschungssicherer, metallisierter Polyester	Matt	Silber	-70 °C	100 °C	   	Metallisierter Polyester mit matter Oberfläche. Hinterlässt beim Ablösen ein VOID-Muster auf der Oberfläche; das Muster ist auch oben auf dem Etikett sichtbar, um eine Wiederverwendung des Etiketts zu verhindern.	UL-Zulassung
B-7593	Polyester mit Polyethylenschaum-Laminat	Glänzend	Weiß	-40 °C	100 °C	   	Für Thermotransferdrucker geeignete Etiketten für Typenschilder (Ersatz für Gravurschilder). Ermöglicht eine schnelle, problemlose und kostengünstige Erstellung von Legendenschildern. Für elektrische Komponenten, Schaltschränke, Drucktasten, Patch-Panels und eine Vielzahl anderer Anwendungen. Dieses Material kann auch für hochwertige Typenschilder (Inventar und Produktkennzeichnung) mit alphanumerischen Zeichen verwendet werden. Erhältlich auch in Schwarz, Grün, Rot, Silber und Gelb.	-
B-7597	Polyethylen-Anhänger	Matt	Weiß	-40 °C	100 °C		Polyethylen-Anhängermaterial. Reißfest, Deckschicht ist beständig gegen Abrieb und Verwischen. Halogenfreies Material. Auch in Gelb erhältlich.	Halogenfrei (DIN VDE 0472/Teil 815)
B-7599	Polyethylen-Anhänger	Matt	Gelb	-40 °C	50 °C		Weißes Polyethylen-Anhängermaterial. Rapido™ Schrumpfschläuche zur Kabelkennzeichnung können schnell und einfach angebracht werden. Drücken Sie einfach die Ecken des Materials zusammen, führen Sie Ihr Kabel durch die Öffnungen und ziehen Sie das Kabel weg, um die Kennzeichnung abzulösen.	-
B-7641	Schrumpfschlauch aus Polyolefin, wärmeschrumpfend	Matt	Weiß	-70 °C	110 °C		Halogenfreie Schrumpfschläuche zur Kabelkennzeichnung mit einem Schrumpfverhältnis von 2:1. Diese Schrumpfschläuche zur Kabelkennzeichnung bieten ausgezeichnete Brandschutzeigenschaften und minimale Rauchentwicklung. Auch in Gelb erhältlich.	Entspricht der Norm BS-6853 (1999), Fahrzeugkategorie 1A; EU-Norm EN-45545-2, Vorgaben 22, 23 und 24, Fahrzeugkategorie HL3; Beständigkeit des Aufdrucks gemäß SAE-AS5942; Lösungsmittelbeständigkeit gemäß SAE-AS81531; MIL-STD-202G, Methode 215K
B-7643	Thermoplastischer Polyether-Polyurethan	Matt	Weiß	-40 °C	90 °C		Anhänger für die Kennzeichnung von Leitungs- und Kabelbündeln, für Thermotransfer- und Dot-Matrix-Drucker sowie für raue Umgebungen geeignet. Material mit niedrigem Halogengehalt. Erhältlich auch in Schwarz, Orange, Rot und Gelb.	Halogenfrei nach IEC 61249-2-21 (2003-11), Klebkraft: SAE-AS81531, flammenhemmend, MIL-STD-202G
B-7644	Polypropylen-Anhänger mit Polyester-Schutzlaminat	Glänzend	Gelb	-70 °C	150 °C		Laminat-Träger für die Kabelkennzeichnung mit Streifen zur Laminierung des Textetiketts. Der Träger wird mit zwei Kabelbindern direkt an Leitungen oder Kabeln angebracht.	-
B-7645	Polypropylen-Anhänger mit Polyester-Schutzlaminat	Glänzend	Gelb	-70 °C	150 °C		Selbst versiegelnde Anhänger für die Kennzeichnung in extremen Umgebungen, z. B. für Ventile, Instrumente, Motoren und andere industrielle Bauteile. Laminat™ Anhänger sind mit einem Verstärkungsring aus Edelstahl erhältlich.	-
B-7696	Vinyl-Anhänger	Glänzend	Weiß	-40 °C	70 °C		Bedruckbare DuraSleeve® Einsteckschilder von Brady ermöglichen eine beständige Legende. Dank der festen Konstruktion des DuraSleeve-Kabelkennzeichnungssystems können die Einsteckschilder ganz einfach in saubere Träger eingeschoben werden. Die Legende kann vor oder nach dem Anschluss geändert werden. Auch in Gelb erhältlich.	UL94V0

## LABELMARK™ ETIKETTEN-SOFTWARE



Mithilfe der LabelMark 6 Software für die Etikettengestaltung können Sie schnell und einfach individuelle Etiketten erstellen. Die Software bietet eine App-Benutzeroberfläche, über die Sie Direktzugriff auf zahlreiche Anwendungen haben – von der einfachen Etikettenerstellung bis hin zum effizienten Datenimport. LabelMark 6 bietet auch die Integration von Daten und Etikettenentwürfen und unterstützt den Stapeldruck. Wenn Sie sich für LabelMark 6 Pro entscheiden, helfen Ihnen intuitive Assistenten bei der Etikettenerstellung.



- Sie können ganz einfach Kopien der importierten Daten erstellen, indem Sie die Anzahl der gewünschten Kopien angeben.
- Sie können mit LabelMark Text auf Endlosbändern in vertikaler Richtung drucken.
- QR-Barcodes werden unterstützt.
- Genauer Import von Daten und Serialisierung sind mit wenigen Mausklicks möglich, einschließlich Fehlerprüffunktion.
- Sie können Druckaufträge erstellen, um mehrere Druckprojekte und Drucker gleichzeitig zu verwalten.

Bestellnummer	Artikelnr.	Beschreibung
LM6PROCD	143511	LabelMark 6 Etiketten-Software
LM6UPGRCD	143512	LabelMark 6 Etiketten-Software, Upgrade-Paket von Standard auf Pro
LMO6UPGRCD	143513**	LabelMark 6 Etiketten-Software, Upgrade-Paket auf LabelMark 6 Pro

*\*\* Wenn Sie bereits eine ältere Version von LabelMark nutzen (z. B. LabelMark 4 oder LabelMark 5), können Sie Ihre Version über das Upgrade-Paket ganz einfach aktualisieren.*

## APPS PRINT PARTNER MOBILE UND TEXT LABEL

Der robuste, tragbare BMP61 ist auch in einer Ausführung mit WLAN-Funktion erhältlich, die mit der LabelMark 6 Software zur Etikettenerstellung und den Brady Mobile Apps kompatibel ist. Sie können Etikettenentwürfe ganz einfach erstellen oder von einem Smartphone an den Drucker senden und so äußerst schnell und einfach Etiketten direkt vor Ort erstellen.

### BRADY-APP TEXT LABEL\*



- Geben Sie die Nummer der Etikettenkassette ein, die sich im BMP™61 Etikettendrucker befindet.
- Geben Sie den gewünschten Text ein.
- Wählen Sie „Drucken“.

### BRADY-APP PRINT PARTNER\*



- Laden Sie ein vorhandenes Etikett aus Ihrem Posteingang oder Speichersystem herunter.
- Füllen Sie die vordefinierten Datenfelder des Etiketts auf Ihrem Smartphone aus.
- Wählen Sie „Drucken“.

*\*BMP™61 Etikettendrucker mit WLAN-Funktion erforderlich*

DRUCKER	
Beschreibung	BMP61 Etikettendrucker
Lieferumfang	Der Drucker wird in einem Hartschalenkoffer geliefert, inklusive: USB Kabel, Kurzanleitung, Batterien, AC Adapter, Treiber-CD, Produkt-CD, Handschlaufe, eine Rolle PTL-19-423 und M61-R6010
Anwendungen	Leitungs- und Kabelkennzeichnung; allgemeine und industrielle Kennzeichnung; Inventarkennzeichnung; Kennzeichnung von Klemmblocken; Kennzeichnung in der Sprach- und Datenkommunikation; Typenschilder; Kennzeichnung von Patch-Panels; Kennzeichnung von elektrischen Komponenten; Kennzeichnung von Bedienfeldern und Komponenten; Kennzeichnung von Leiterplatten und Komponenten
Druckgeschwindigkeit (mm/s)	33,8
Speicherkapazität	512 MB FLASH-Speicher und 512 MB RAM
Schneidevorrichtung	Manuelles Schneiden Zwischen Etiketten oder am Ende eines Druckauftrags
Tastatur	QWERTY, QWERTZ, AZERTY, KYRILLISCH
Farbdruck	Einfarbig
Unterstützte Sprachen	Bulgarisch, Dänisch, Deutsch, Englisch, Estnisch, Finnisch, Französisch, Italienisch, Kroatisch, Niederländisch, Norwegisch, Polnisch, Portugiesisch, Rumänisch, Russisch, Schwedisch, Slowakisch, Slowenisch, Spanisch, Tschechisch, Türkisch, Ungarisch
Tragbar	Ja
Gewicht	1,5
Abmessung (mm) : Breite x Tiefe x Länge	107 x 106 x 328
Falltest	bis zu 1,2 m
Betriebstemperatur	5°C-40°C
Luftfeuchtigkeitsbereich im Betrieb	10%-90% (nicht kondensierend)
Temperaturbereich bei Lagerung	-30° bis 60° C
Luftfeuchtigkeit bei Lagerung	10%-90% (nicht kondensierend)
Gewährleistung	2 Jahre

UNTERSTÜTZTE MEDIEN	
Passende Materialien	Mehr als 600 Standardmaterialien, Endlosetiketten, vorgestanzte Etiketten, große Bündelrollen, kundenspezifische Etiketten und Bänder
Format	Separate Etiketten und Bänder, sowie Großrollen
Endlos vs. Gestanzte Etiketten	Endlosbänder & Vorgestanzte Etiketten
Kundenspezifische Etiketten	Ja
Smart-Cell	Ja
Max. Etikettenbreite (mm)	50,80
Min. Etikettengröße (mm)	6,4
Minimale Etiketten-Höhe (mm)	5,99
Max. Trägermaterialbreite (mm)	57
Min. Trägermaterialbreite (mm)	20,62
Max. Etiketten / Tag	750 Etiketten pro Tag

STROMVERSORGUNG	
Automatische Abschaltung	Ja
Batterie	NiMH-Akku
Stromversorgung	AC-Netzadapter

DISPLAY	
Display	LCD-Farb-Touchscreen mit Hintergrundbeleuchtung und Bildschirmanzeigen
Auflösung (dpi)	320 x 240 px

SCHRIFTARTEN/GRAFIKEN/SYMBOLS	
Max. Textzeilen	25
Schriftgrößen (Punkt)	4 bis 174 Punkt, automatische Größenanpassung
Systemschriften	Brady Alpine, Brady Fixed Width
Integrierte Symbole	Inklusive 450 Symbolen
Barcode	Ja
Barcode	Code 39 und 128, andere über Software

DRUCKFUNKTIONEN	
Druckfunktionen	Druckvorschau, Serialisierung, Zeit-/Datumsstempel, feste Länge, Spiegeln, Vertikaldruck, Drehen, Umkehren, automatisches Format, mehrere Kopien, Banner (Querformat und Hochformat), Rahmen, Textausrichtung (horizontal und vertikal), Listenfunktion, Download von Grafiken
Serialisierung	Mehrfach und verbunden
Druckmodi	Leitungs- und Kabeletiketten, Klemmblocke, Patch-Panels, Fahnen, Schutzschalter
Druckauflösung	300 dpi

SOFTWARE UND ANSCHLUSSMÖGLICHKEITEN	
Anschlussoptionen	USB 2.0, USB Flash Drive, Optionales WLAN (vorinstalliert)
Software-Kompatibilität	Labelmark 6.X, Brady Mobile Apps

COMPLIANCE	
Zulassung	UL; cUL; CE; RoHS; EAC



## DRUCKER



Bestellbezeichnung	Artikelnr.	Beschreibung
BMP61-AZERTY-EU-W	146231	BMP61 Etikettendrucker mit AZERTY Tastatur – EU-Netzteil – 220 V – WLAN
BMP61-QWERTY-EU-W	146227	BMP61 Etikettendrucker mit QWERTY Tastatur – EU-Netzteil – 220 V – WLAN
BMP61-QWERTY-UK-W	196454	BMP61 Etikettendrucker mit QWERTY Tastatur – UK-Netzteil – 240 V – WLAN
BMP61-W	146226	BMP61 Etikettendrucker mit QWERTY-Tastatur – US-Netzteil – 120 V – WLAN
BMP61-QWERTZ-EU-W	146224	BMP61 Etikettendrucker mit QWERTZ-Tastatur – EU-Netzteil – 220 V – WLAN
BMP61-CYRILLIC-W	196467	BMP61 Etikettendrucker mit CYRILLIC Tastatur – WLAN
BMP61-AZERTY-EU-W+LM	196477	BMP61 Etikettendrucker mit AZERTY Tastatur & LabelMark Software - EU-Netzteil - 220V - WLAN
BMP61-QWERTY-EU-W+LM	196475	BMP61 Etikettendrucker mit QWERTY Tastatur & LabelMark Software - EU-Netzteil - 220V - WLAN
BMP61-QWERTY-UK-W+LM	196479	BMP61 Etikettendrucker mit QWERTY Tastatur & LabelMark Software - UK-Netzteil - 240V - WLAN
BMP61-QWERTY-US-W+LM	196473	BMP61 Etikettendrucker mit QWERTY Tastatur & LabelMark Software - US-Netzteil - 120V - WLAN
BMP61-QWERTZ-EU-W+LM	196481	BMP61 Etikettendrucker mit QWERTZ Tastatur & LabelMark Software - EU-Netzteil - 220V - WLAN
BMP61-CYRILLIC-W+LM	196483	BMP61 Etikettendrucker mit CYRILLIC Tastatur & LabelMark Software - EU-Netzteil - 220V - WLAN
BMP61-AZERTY-EU	148638	BMP61 Etikettendrucker mit AZERTY Tastatur – EU-Netzteil – 220 V
BMP61-QWERTY-EU	146230	BMP61 Etikettendrucker mit QWERTY Tastatur – EU-Netzteil – 220 V
BMP61-QWERTY-UK	196453	BMP61 Etikettendrucker mit QWERTY Tastatur – UK-Netzteil – 240 V
BMP61	146229	BMP61 Etikettendrucker mit QWERTY Tastatur – US-Netzteil – 120 V
BMP61-QWERTZ-EU	148637	BMP61 Etikettendrucker mit QWERTZ Tastatur – EU-Netzteil – 220 V
BMP61-CYRILLIC	146223	BMP61 Etikettendrucker mit CYRILLIC Tastatur – EU-Netzteil – 220 V
BMP61-AZERTY-EU+LM	196476	BMP61 Etikettendrucker mit AZERTY Tastatur & LabelMark Software - EU-Netzteil - 220V
BMP61-QWERTY-EU+LM	196474	BMP61 Etikettendrucker mit QWERTY Tastatur & LabelMark Software - EU-Netzteil - 220V
BMP61-QWERTY-UK+LM	196478	BMP61 Etikettendrucker mit QWERTY Tastatur & LabelMark Software - UK-Netzteil - 240V
BMP61-QWERTY-US+LM	196472	BMP61 Etikettendrucker mit QWERTY Tastatur & LabelMark Software - US-Netzteil - 120V
BMP61-QWERTZ-EU+LM	196480	BMP61 Etikettendrucker mit QWERTZ Tastatur & LabelMark Software - EU-Netzteil - 220V
BMP61-CYRILLIC+LM	196482	BMP61 Etikettendrucker mit CYRILLIC Tastatur & LabelMark Software - EU-Netzteil - 220V

## DRUCKER-SETS

Diese BMP61 Drucker-Sets wurden speziell für den Einsatz im elektrischen Bereich und in der Sprach- und Datenkommunikation zusammengestellt. Die tragbaren Drucker-Sets werden zu einem attraktiven Preis angeboten und bestehen aus einem praktischen Hartschalenkoffer, der den Drucker, Etikettenmaterialien, einen Akku und Zubehör enthält.

Bestellbezeichnung	Artikelnr.	Beschreibung
BMP61-AZERTY-EU-EL*	196455	BMP61 Etikettendrucker-Set für die Anwendung im elektrischen Bereich, WLAN und AZERTY Tastatur, EU-Netzteil mit 220 V
BMP61-CYRILLIC-EL*	196465	BMP61 Etikettendrucker-Set für die Anwendung im elektrischen Bereich, WLAN und CYRILLIC Tastatur, EU-Netzteil mit 220 V
BMP61-QWERTY-EU-EL*	196457	BMP61 Etikettendrucker-Set für die Anwendung im elektrischen Bereich, WLAN und QWERTY Tastatur, EU-Netzteil mit 220 V
BMP61-QWERTY-UK-EL*	196459	BMP61 Etikettendrucker-Set für die Anwendung im elektrischen Bereich, WLAN und QWERTY Tastatur, UK-Netzteil mit 240 V
BMP61-QWERTY-US-EL*	196463	BMP61 Etikettendrucker-Set für die Anwendung im elektrischen Bereich, WLAN und QWERTY Tastatur, US-Netzteil mit 120 V
BMP61-QWERTZ-EU-EL*	196461	BMP61 Etikettendrucker-Set für die Anwendung im elektrischen Bereich, WLAN und QWERTZ Tastatur, EU-Netzteil mit 220 V
BMP61-AZERTY-EU-DA**	196456	BMP61 Etikettendrucker-Set für die Sprach- und Datenkommunikation, WLAN und AZERTY Tastatur, EU-Netzteil mit 220 V
BMP61-CYRILLIC-DA**	196466	BMP61 Etikettendrucker-Set für die Sprach- und Datenkommunikation, WLAN und CYRILLIC Tastatur, EU-Netzteil mit 220 V
BMP61-QWERTY-EU-DA**	196458	BMP61 Etikettendrucker-Set für die Sprach- und Datenkommunikation, WLAN und QWERTY Tastatur, EU-Netzteil mit 220 V
BMP61-QWERTY-UK-DA**	196460	BMP61 Etikettendrucker-Set für die Sprach- und Datenkommunikation, WLAN und QWERTY Tastatur, UK-Netzteil mit 240 V
BMP61-QWERTY-US-DA**	196464	BMP61 Etikettendrucker-Set für die Sprach- und Datenkommunikation, WLAN und QWERTY Tastatur, US-Netzteil mit 120 V
BMP61-QWERTZ-EU-DA**	196462	BMP61 Etikettendrucker-Set für die Sprach- und Datenkommunikation, WLAN und QWERTZ Tastatur, EU-Netzteil mit 220 V

\*Dieser Drucker wird in einem Hartschalenkoffer mit folgendem Inhalt geliefert: USB-Kabel, Kurzanleitung, Akku, AC-Adapter, Treiber-CD, Produkt-CD, Handschlaufe, Magnetzubehör, CD mit der LabelMark Standard-Software, je eine Rolle PTL-19-423, PTL-21-427, PTL-31-499 und PSPT-187-1-YL sowie je ein Farbband M61-R4310 und M61-R6010.

\*\*Dieser Drucker wird in einem Hartschalenkoffer mit folgendem Inhalt geliefert: USB-Kabel, Kurzanleitung, Akku, AC-Adapter, Treiber-CD, Produkt-CD, Handschlaufe, CD mit der LabelMark Standard-Software, je eine Rolle PTL-19-423, PTL-31-427, PTL-8-422 und PTL-12-109 sowie je ein Farbband M61-R4310 und M61-R6010.

## ZUBEHÖR



Magnet



Schlaufe



Artikelnr.	Beschreibung
710612	AC-Adapter – Europa, 220 V
710613	AC-Adapter – UK, 240 V
114883	AC-Adapter – USA, 120 V
018556	Drucker Reinigungsset
146220	Hartschalenkoffer für den BMP61
146221	Magnetzubehör für die BMP61
133255	NiMH-Akku
146233	Schlaufe für den BMP61
103788	USB Kabel

## 2 JAHRE GEWÄHRLEISTUNG AUF ALLE TRAGBAREN DRUCKER VON BRADY

Brady bietet eine zweijährige Gewährleistung für jeden verkauften tragbaren Brady-Drucker. Diese Herstellergewährleistung ist völlig kostenlos und bürgt für die Qualität und Zuverlässigkeit der Produkte von Brady.

**SCANNEN SIE DIESEN QR-CODE, UM AUSFÜHRLICHE INFORMATIONEN ÜBER DIE BRADY-GEWÄHRLEISTUNG ZU ERHALTEN.**



## SIE WÜNSCHEN EIN UMFASSENDEES SUPPORT-ANGEBOT?

Brady bietet die Serviceverträge Assist Base, Assist Field und Assist Custom mit einer Laufzeit von 1, 3 bzw. 5 Jahren, sodass Kunden sich auch weiterhin auf raschen Support und eine ausgezeichnete Druckerleistung verlassen können – auch unter sehr anspruchsvollen Bedingungen. Im Vergleich mit unserer kostenlosen, zweijährigen Standardgewährleistung bieten diese Verträge viele attraktive Vorteile, wie zum Beispiel: Ersatzteile, eine Lösung innerhalb von zwei Geschäftstagen, eine kostenlose vorbeugende Wartung pro Jahr, Transportkosten im Reparaturfall, Priorität beim technischen Serviceteam oder sogar ein Besuch eines Spezialisten in Ihrem Betrieb. Sie erhalten all diese zusätzlichen Vorteile für einen Betrag, der unter der Reparaturpauschale liegt!

## UNSER SERVICEANGEBOT FÜR SCHULUNG UND EINRICHTUNG

- **Brady Setup Base:** Problemfreie Installation Ihres Brady-Druckers und der zugehörigen Software per Bildschirmfreigabe.
- Wir helfen Ihnen bei der Erstellung Ihrer ersten Etiketten.
- **Brady Setup Field:** Problemfreie Installation Ihres Brady-Druckers und der zugehörigen Software durch einen Brady-Spezialisten in Ihrem Betrieb.
- Wir helfen Ihnen bei der Erstellung Ihrer ersten Etiketten.
- **Brady Training Half/Whole day:** Praktische Anleitungen durch einen Brady-Spezialisten in Ihrem Betrieb.



**Bitte kontaktieren Sie uns, wenn Sie weitere Informationen wünschen.**

# Brady Corporation

Unsere Mission ist die Entwicklung von Kennzeichnungslösungen zum Schutz von Gebäuden, Produkten und Personen



## BRADY GESCHICHTE & UNTERNEHMEN

BRADY wurde 1914 unter dem Namen W. H. BRADY Co. in Eau Claire im US-Bundesstaat Wisconsin gegründet. 1947 stieg das Unternehmen in den internationalen Vertrieb ein und wurde 1984 erstmals an der Börse (Nasdaq Stock Exchange) notiert. Seit 1999 wird die Aktie an der New York Stock Exchange (NYSE: BRC) gehandelt. 1998 wurde das Unternehmen, das seinen Hauptsitz in Milwaukee (Wisconsin) hat, in Brady Corporation umbenannt.

## BRADY PRODUZIERT UND VERTREIBT

- Produkte für Kennzeichnungs- und Sicherheitsanwendungen wie Schilder und Markierer sowie die dafür notwendigen Drucker und Softwareprogramme
- Produkte für die Kabelkennzeichnung, inklusive Etikettiermaterialien und Werkzeuge für die Leitungs- und Kabelmarkierung in den Bereichen Elektrik und Telekommunikation
- Hochwertige Kennzeichnungsprodukte, darunter Etiketten und Schilder, die auch in extremen Umgebungen lesbar und haftfähig bleiben
- Produkte zur Identifizierung von Personen und zur Verbesserung der Sicherheit, mit denen sichergestellt wird, dass sich die richtigen Personen zur richtigen Zeit am richtigen Ort befinden.

## BETRIEB - ZAHLEN UND FAKTEN

- Über 6.500 Mitarbeiter weltweit
- Niederlassungen in mehr als 29 Ländern
- Vertrieb in mehr als 100 Ländern durch mehr als 4.400 Distributionspartner



WENN LEISTUNG WIRKLICH ZÄHLT™

### BRADY Afrika

361 Olympic Duel,  
Northlands Business Park  
Newmarket Road  
Randburg  
Tel: +27 11 704 3295  
Fax: +27 86 501 7775

### BRADY Benelux

Industriepark C/3  
Lindestraat 20  
9240 Zele, Belgien  
Tel. +32 (0) 52 45 78 11  
Fax +32 (0) 52 45 78 12

### BRADY Dänemark

Svendborgvej 39D  
5260 Odense S  
Tel. +45 66 14 44 00  
Fax +45 66 14 44 50

### BRADY Deutschland

Brady-Straße 1  
63329 Egelsbach  
Tel. +49 (0) 6103 7598 660  
Fax +49 (0) 6103 7598 670

### BRADY Frankreich

Parc EURO CIT  
45, avenue de l'Europe  
59436 Roncq Cedex  
Tel. +33 (0) 3 20 01 08 70  
Fax +33 (0) 3 20 01 08 76

### BRADY Großbritannien & Irland

Wildmere Industrial Estate  
Banbury, Oxon – OX16 3JU,  
Großbritannien  
Tel. +44 (0) 1295 228 288  
Fax +44 (0) 1295 228 219

### BRADY Italien

Via Degli Abeti 44  
20064 Gorgonzola (MI)  
Tel: +39 02 26 00 00 22  
Fax: +39 02 25 75 351

### BRADY Mittel- und Osteuropa

Na Pántoch 18  
831 06 Bratislava, Slowakei  
Tel. +421 2 3300 4800  
Fax +421 2 3300 4801

### BRADY Mittlerer Osten

PO BOX 18015  
Jebel Ali, Dubai, UAE  
Tel. +971 4881 2524  
Fax +971 4881 3183

### BRADY Norwegen

Kjeller Vest 2  
2007 Kjeller  
Tel. +47 70 13 40 00  
Fax +47 70 13 40 01

### BRADY Rumänien

World Trade Center  
Piata Montreal, nr 10  
Intrarea F, Etajul 1, Birou 1.16,  
Sector 1,  
Bucharest, 011469  
Tel: +40 21 202 3032  
Fax: +40 21 202 3100

### BRADY Russland

Turgenevskaya Square  
building 2, office 402  
101000 Moscow  
Tel: +7 495 225 93 62

### BRADY Schweden

Norgegatan 2  
164 32 Kista  
Tel. +46 (0) 8 590 057 30  
Fax +46 (0) 8 590 818 68

### BRADY Spanien & Portugal

Av. Ventisquero de la condesa 13,  
local 17 y 18  
28035 Madrid, Spanien  
Tel. +34 900 902 993  
Fax +34 900 902 994

### BRADY Türkei

Konaklar Mah. Selvili Sokak  
C13 Blok No.8 Kat:3 Daire:5  
34330 4.Levent-Besiktas  
Istanbul  
Tel. +90 212 264 02 20 / 264 02 21  
Fax +90 212 270 83 19

### BRADY Ungarn

Puskás Tivadar u. 4.  
2040 Budaörs  
Tel. +36 23 500 275  
Fax +36 23 500 276

### BRADY WELTWEIT

Australien .....	612-8717-6300
Brasilien .....	55-11-3686-4720
China (Beijing) .....	86-10-6788-7799
China (Shanghai) .....	86-21-6886-3666
China (Wuxi) .....	86-510-528-2222
Hong Kong .....	852-2359-3149
Japan .....	81-45-461-3600
Kanada .....	1-800-263-6179
Korea .....	82-31-451-6600
Lateinamerika .....	1-414-540-5560
Malaysia .....	60-4-646-2700
Mexiko .....	525-399-6963
Neuseeland .....	61-2-8717-2200
Philippinen .....	63-2-658-2077
Singapur .....	65-6477-7261
Taiwan .....	886-3-327-7788
Thailand .....	66-2-793-9200
USA .....	1-800-537-8791

Ihr Brady-Fachhändler und -Distributor:

**Papyrus Software-Entwicklung GmbH**

*Papyrus*  
since 1989

info@papyrus-gmbh.de  
www.papyrus-gmbh.de  
Tel.: 04105 5567-20

